



Estado do Tocantins
Secretaria Municipal de Planejamento, Habitação, Meio Ambiente, Ciência e Tecnologia.

OFÍCIO SPHMACT/SMA Nº 259/2020

Porto Nacional, 02 de Dezembro de 2020.

À Sua Excelência o Senhor,

Carlos Tadeu Zerbini Leão

Chefe da Comissão de Transição de Governo Municipal

Assunto: Relatório de Transição da Secretaria Executiva de Meio Ambiente.

Prezado Senhor,

Após cumprimentá-lo, vimos por meio deste entregar o relatório setorial da Secretaria Executiva de Meio Ambiente, contendo conforme solicitação informação sobre pessoal; informações patrimoniais; informação estruturais (instalações físicas existentes e condições); relatório geral das atividades desempenhadas atualmente e o planejamento de ações para o ano de 2021.

Em relação ao **quadro de servidores** segue abaixo o detalhamento dos servidores com seu respectivo e cargo e o seu regime de trabalho:

Quadro de Equipe Secretária Executiva de Meio Ambiente			
Cargo	Servidor	Regime	
1 Secretário Executivo	EDUARDO BENVINDO DA CUNHA	Comissão	
2 Diretora de Meio Ambiente	PRISCILA SECKLER	Comissão	
3 Coordenadora de Controle Ambiental e Sustentabilidade / Analista Ambiental	ALINE CRINSTINA SHUCK	Efetivo	
4 Gerencia de Ações e Projetos			
5 Analista Ambiental	NERSIVAL FLORENTINO	Contrato	
6 Engenheira Ambiental	WISLANY DIANA DOS SANTOS	Contrato	
7 Assessora Jurídica	SAVYA EMANUELLE	Comissão	
8 Acessora Especial III	PAMELA LOURRANE DE ALMEIDA DE JESUS TAVARES	Comissão	
9 Agente de Fiscalização Ambiental	THAYANNE MORAES COELHO	Efetivo	
10 Agente de Fiscalização Ambiental	RONES GOMES NUNES	Efetivo	
11 Agente de Fiscalização Ambiental	LEONARDO ALMEIDA MARTINS	Efetivo	
12 Agente de Fiscalização Ambiental	AMITAI SILVA LIMA JUNIOR	Efetivo	
13 Agente de Fiscalização Ambiental	DEBORA CRISTINA DE FREITAS ROMÃO	Efetivo	
15 Agente Administrativo	LARISSA ALVES FERNANDES	Contrato	
16 Assistente Administrativo / Agente de Fiscalização Ambiental (passou no concurso em duas vagas)	ADÃO FREDERICO JACOBINA SOARES	Efetivo	
17 Analista Ambiental (cedida para infraestrutura)	ALYNNY MOURA BORGES	Efetivo	
Obs: Os servidores a abaixo estão de licença por motivos particulares			
	Heitor Coelho Teixeira - Agente de Fiscalização Ambiental		
	Sonaira da Gloria Gomes Parente - Analista Ambiental		

Obs: Há uma grande demanda por analistas ambientais pelo aumento gradativo de processos de licenciamento ambiental além de criar na estrutura uma coordenação para o bem-estar animal e uma coordenação para o licenciamento e fiscalização ambiental.



Estado do Tocantins
Secretaria Municipal de Planejamento, Habitação, Meio Ambiente, Ciência e Tecnologia.

A Secretaria Executiva de Meio Ambiente hoje tem uma realidade totalmente diferente quanto as condições de trabalho para seus servidores, com ambiente harmonizado e equipamentos de ponta para exercer os trabalhos diários, muito por conta da autossuficiência que o fundo municipal de meio ambiente proporcionou para pasta, hoje há a possibilidade de aquisição de bens e serviços por fonte própria. Segue na tabela abaixo a lista patrimonial do meio ambiente:

MOBILIÁRIOS, EQUIPAMENTOS E BENS PATRIMONIAIS						
DESCRIÇÃO DO BEM	MARCA/ MODELO/ Nº SÉRIE	ORIGEM/ AQUISIÇÃO	ESTADO DE CONSERVAÇÃO	OBS	LOCAÇÃO/ UNSUÁRIO	
CADEIRA FIXA SEM BRAÇO, E ENCOSTO TIPO AUXILIAR	AMERICAN FER	AQUISIÇÃO MEIO AMBIENTE - GESTÃO 21	BOM		DIRETORIA DE PLANEJAMENTO/ ARTUR	
CADEIRA FIXA SEM BRAÇO, E ENCOSTO TIPO AUXILIAR	AMERICAN FER	AQUISIÇÃO MEIO AMBIENTE - GESTÃO 21	BOM	S/ETIQUETA	DIRETORIA DE PLANEJAMENTO/ ARTUR	
ESTAÇÃO DE TRABALHO INTEGRADA SEM GAVETA TIPO L	ROAL LONDON/ GEBB WORK	AQUISIÇÃO MEIO AMBIENTE - GESTÃO 21	BOM		DIRETORIA DE PLANEJAMENTO/ ARTUR	
NOTEBOOK ACER	ACER/ E571-33ZU/ S/N: NXMQUAL0055030E3519501	VERIFICAR ORIGEM	BOM	DADOS ENCONTRADOS: COD. 6441 - 18/03/2015/ CF.31547	DIRETORIA DE PLANEJAMENTO/ ARTUR	
ESTAÇÃO DE TRABALHO INTEGRADA SEM GAVETA TIPO L	ROAL LONDON/ GEBB WORK	AQUISIÇÃO MEIO AMBIENTE - GESTÃO 21	BOM	COM GAVETA	DIRETORIA DE PLANEJAMENTO/ NEYLISSANIA	



Estado do Tocantins
Secretaria Municipal de Planejamento, Habitação, Meio Ambiente, Ciência e Tecnologia.

CADEIRA GIRATÓRIA COM BRAÇO ENCOSTO SECRETARIA	AMERICAN FER	AQUISIÇÃO MEIO AMBIENTE - GESTÃO 21	BOM	DIRETORIA DE PLANEJAMENTO/ NEYLISSANIA
ESTAÇÃO DE TRABALHO INTEGRADA SEM GAVETA TIPO L	ROAL LONDON/ GEBB WORK	AQUISIÇÃO MEIO AMBIENTE - GESTÃO 21	BOM	DIRETORIA DE PLANEJAMENTO/ TALITA
CADEIRA GIRATÓRIA COM BRAÇO ENCOSTO SECRETARIA	AMERICAN FER	AQUISIÇÃO MEIO AMBIENTE - GESTÃO 21	BOM	DIRETORIA DE PLANEJAMENTO/ TALITA
MESA RETA MDP 1200MMX600MM	ROAL LONDON/ GEBB WORK	AQUISIÇÃO MEIO AMBIENTE - GESTÃO 21	BOM	DIRETORIA DE PLANEJAMENTO/ MARIA EDUARDA
CADEIRA GIRATÓRIA COM BRAÇO ENCOSTO SECRETARIA	AMERICAN FER	AQUISIÇÃO MEIO AMBIENTE - GESTÃO 21	BOM	DIRETORIA DE PLANEJAMENTO/ MARIA EDUARDA
NOB. NHS MINI III 600 VA IBT 7A 90A0006101	NHS	CONVERSÃO DE MULTA/ AUTO DE INFRAÇÃO MEIO AMBIENTE	BOM	DIRETORIA DE PLANEJAMENTO/ MARIA EDUARDA
AR CONDICIONADO TIPO SPLIT 18.000 BTUS	KOMECO	AQUISIÇÃO MEIO AMBIENTE - GESTÃO 21	BOM	DIRETORIA DE PLANEJAMENTO/ USO COMUM
ARMÁRIO AÇO 02 PTS 04 PRATELEIRAS	W3	AQUISIÇÃO MEIO AMBIENTE - GESTÃO 21	BOM	DIRETORIA DE PLANEJAMENTO/ USO COMUM
CADEIRA FIXA SEM BRAÇO, E ENCOSTO TIPO AUXILIAR	AMERICAN FER	AQUISIÇÃO MEIO AMBIENTE - GESTÃO 21	BOM	DIRETORIA DE PLANEJAMENTO/ USO COMUM
IMPRESSORA KYOCERA	KYOCERA/ M 2040 DN/L	AQUISIÇÃO MEIO AMBIENTE - GESTÃO 21	BOM	DIRETORIA DE PLANEJAMENTO/ USO COMUM



Estado do Tocantins
Secretaria Municipal de Planejamento, Habitação, Meio Ambiente, Ciência e Tecnologia.

		VERIFICAR ORIGEM	BOM	VERIFICAR DOAÇÃO PARA O MEIO AMBIENTE/ FAZER REGISTRO DO BEM/ PATRIMONIAL	DIRETORIA DE PLANEJAMENTO/ USO COMUM
IMPRESSORA BROTHER DCP 8157	DCP8157/ U63264-M2N331520	VERIFICAR ORIGEM	BOM	VERIFICAR DOAÇÃO PARA O MEIO AMBIENTE/ FAZER REGISTRO DO BEM/ PATRIMONIAL	DIRETORIA DE PLANEJAMENTO/ USO COMUM
CADEIRA FIXA SEM BRAÇO, E ENCOSTO TIPO AUXILIAR	AMERICAN FER	AQUISIÇÃO MEIO AMBIENTE - GESTÃO 21	BOM	WANESSA	COORDENAÇÃO DE HABITAÇÃO/ WANESSA
CADEIRA FIXA SEM BRAÇO, E ENCOSTO TIPO AUXILIAR	AMERICAN FER	AQUISIÇÃO MEIO AMBIENTE - GESTÃO 21	BOM	IZABELA	COORDENAÇÃO DE HABITAÇÃO/ IZABELA
CADEIRA FIXA SEM BRAÇO, E ENCOSTO TIPO AUXILIAR	AMERICAN FER	AQUISIÇÃO MEIO AMBIENTE - GESTÃO 21	BOM		COORDENAÇÃO DE HABITAÇÃO/ PATRICIA
CADEIRA GIRATÓRIA COM BRAÇO ENCOSTO SECRETARIA	AMERICAN FER	AQUISIÇÃO MEIO AMBIENTE - GESTÃO 21	BOM		COORDENAÇÃO DE HABITAÇÃO/ MILVANE
ESTAÇÃO DE TRABALHO INTEGRADA SEM GAVETA TIPO L	ROAL LONDON/ GEBB WORK	AQUISIÇÃO MEIO AMBIENTE - GESTÃO 21	BOM		COORDENAÇÃO DE HABITAÇÃO/ LARISSÉ
CADEIRA GIRATÓRIA COM BRAÇO ENCOSTO SECRETARIA	AMERICAN FER	AQUISIÇÃO MEIO AMBIENTE - GESTÃO 21	BOM		COORDENAÇÃO DE HABITAÇÃO/ LARISSÉ
CADEIRA FIXA SEM BRAÇO, E ENCOSTO TIPO AUXILIAR	AMERICAN FER	AQUISIÇÃO MEIO AMBIENTE - GESTÃO 21	BOM	SEM ETIQUETA	COORDENAÇÃO DE HABITAÇÃO/ SILAS
MESA RETA MDP 1200MMX600MM	ROAL LONDON/ GEBB WORK	AQUISIÇÃO MEIO AMBIENTE - GESTÃO 21	BOM	SEM ETIQUETA	COORDENAÇÃO DE HABITAÇÃO/ ALINE
CADEIRA GIRATÓRIA COM BRAÇO ENCOSTO SECRETARIA	AMERICAN FER	AQUISIÇÃO MEIO AMBIENTE - GESTÃO 21	BOM		COORDENAÇÃO DE HABITAÇÃO/ ALINE
MESA RETA MDP 1200MMX600MM	ROAL LONDON/ GEBB WORK	AQUISIÇÃO MEIO AMBIENTE - GESTÃO 21	BOM		COORDENAÇÃO DE HABITAÇÃO/ MARTA, DIOLIMAR



Estado do Tocantins
Secretaria Municipal de Planejamento, Habitação, Meio Ambiente, Ciência e Tecnologia.

CADEIRA FIXA SEM BRAÇO, E ENCOSTO TIPO AUXILIAR	AMERICAN FER	AQUISIÇÃO MEIO AMBIENTE - GESTÃO 21	BOM	COORDENAÇÃO DE HABITAÇÃO/ MARTA, DIOLIMAR
ARMÁRIO AÇO 02 PTS 04 PRATELEIRAS	W3	AQUISIÇÃO MEIO AMBIENTE - GESTÃO 21	BOM	COORDENAÇÃO DE HABITAÇÃO/ USO COMUM
ARMÁRIO AÇO 02 PTS 04 PRATELEIRAS	W3	AQUISIÇÃO MEIO AMBIENTE - GESTÃO 21	BOM	COORDENAÇÃO DE HABITAÇÃO/ USO COMUM
ESTANTE EM AÇO 06 PRATEIRAS	W3	AQUISIÇÃO MEIO AMBIENTE - GESTÃO 21	BOM	COORDENAÇÃO DE HABITAÇÃO/ USO COMUM
ESTANTE EM AÇO 06 PRATEIRAS	W3	AQUISIÇÃO MEIO AMBIENTE - GESTÃO 21	BOM	COORDENAÇÃO DE HABITAÇÃO/ USO COMUM
ESTANTE EM AÇO 06 PRATEIRAS	W3	AQUISIÇÃO MEIO AMBIENTE - GESTÃO 21	BOM	COORDENAÇÃO DE HABITAÇÃO/ USO COMUM
ESTANTE EM AÇO 06 PRATEIRAS	W3	AQUISIÇÃO MEIO AMBIENTE - GESTÃO 21	BOM	COORDENAÇÃO DE HABITAÇÃO/ USO COMUM
ESTANTE EM AÇO 06 PRATEIRAS	W3	AQUISIÇÃO MEIO AMBIENTE - GESTÃO 21	BOM	COORDENAÇÃO DE HABITAÇÃO/ USO COMUM
ESTANTE EM AÇO 06 PRATEIRAS	W3	AQUISIÇÃO MEIO AMBIENTE - GESTÃO 21	BOM	COORDENAÇÃO DE HABITAÇÃO/ USO COMUM
AR CONDICIONADO TIPO SPLIT 18.000 BTUS	KOMECO	AQUISIÇÃO MEIO AMBIENTE - GESTÃO 21	BOM	ETIQUETA RASGADA
AR CONDICIONADO TIPO SPLIT 9.000 BTUS	KOMECO	AQUISIÇÃO MEIO AMBIENTE - GESTÃO 21	BOM	COORDENAÇÃO DE HABITAÇÃO/ USO COMUM



Estado do Tocantins
Secretaria Municipal de Planejamento, Habitação, Meio Ambiente, Ciência e Tecnologia.

IMPRESSORA BROTHER DCP2540 DW MULT 30 PPM	BROTHER/U63885- M6N418883	DOAÇÃO MP - INICIO DA GESTÃO PARA MEIO AMBIENTE	BOM	VERIFICAR DOCUMENTO DE DOAÇÃO/ FAZER REGISTRO DO BEM	COORDENAÇÃO DE HABITAÇÃO/ USO COMUM
APARELHO DE AR CONDICIONADO, CAPACIDADE:9000 BTU, TIPO SPLIT	COMFEE	AQUISIÇÃO MEIO AMBIENTE - GESTÃO 21	BOM	PARA CONCERTO/ PATRIMONIAL/ FAZER TERMO DE CESSÃO - FMMA	REGULARIZAÇÃO FUNDIÁRIA/ THÉLIO
IMPRESSORA BROTHER DCP2540 DW MULTIFUNCIONAL	BROTHER/ DCP-L2540DW/ U6885-DN145578	CONVERSÃO DE MULTA/ AUTO DE INFRAÇÃO MEIO AMBIENTE	BOM	TERMO DE CESSÃO - FMMA	REGULARIZAÇÃO FUNDIÁRIA/ USO COMUM
AR CONDICIONADO SPLIT, TIPO HI-WALL CAP. MÍNIMA DE REFRIGERAÇÃO DE 2400 BTU/H	COMFEE	AQUISIÇÃO MEIO AMBIENTE - GESTÃO 21	BOM	FAZER TERMO DE CESSÃO - FMMA PARA REGULARIZAÇÃO	REGULARIZAÇÃO FUNDIÁRIA/ USO COMUM
RASTREADOR GPS, MARCA TPS, MODELO T10	TPS/ GNSS-1031267	CONVERSÃO DE MULTA/ AUTO DE INFRAÇÃO MEIO AMBIENTE	BOM	FAZER REGISTRO DO BEM/ FAZER TERMO DE CESSÃO - FMMA PARA REGULARIZAÇÃO	REGULARIZAÇÃO FUNDIÁRIA/ USO COMUM
RASTREADOR GPS, MARCA TPS, MODELO T10	TPS/ GNSS-1031260	CONVERSÃO DE MULTA/ AUTO DE INFRAÇÃO MEIO AMBIENTE	BOM	FAZER REGISTRO DO BEM/ FAZER TERMO DE CESSÃO - FMMA PARA REGULARIZAÇÃO	REGULARIZAÇÃO FUNDIÁRIA/ USO COMUM
NB DELL 114-3442-A40 15 8GB HDITB	DELL INSPIRON 15 SÉRIE 3000/ I15-3567-D30C/ 9TQY9R2/ EXPRESS. SERV COD: 21389829086	CONVERSÃO DE MULTA/ AUTO DE INFRAÇÃO MEIO AMBIENTE	BOM	FAZER REGISTRO DO BEM	FISCALIZAÇÃO AMBIENTAL/ ESTAGIÁRIOS
ESTAÇÃO DE TRABALHO INTEGRADA SEM GAVETA TIPO L	ROAL LONDON/ GEBB WORK	AQUISIÇÃO MEIO AMBIENTE - GESTÃO 21	BOM	COM GAVETA	FISCALIZAÇÃO AMBIENTAL/ ALINE
CADEIRA GIRATÓRIA COM BRAÇO	AMERICAN FER	AQUISIÇÃO MEIO AMBIENTE - GESTÃO 21	BOM		FISCALIZAÇÃO AMBIENTAL/ ALINE
LCD MONITOR AOC	AOC/E2270SWN/ FXV18XA005829	CONVERSÃO DE MULTA/ AUTO DE INFRAÇÃO MEIO AMBIENTE	BOM	FAZER REGISTRO DO BEM	FISCALIZAÇÃO AMBIENTAL/ ALINE



Estado do Tocantins

Secretaria Municipal de Planejamento, Habitação, Meio Ambiente, Ciência e Tecnologia.

		SENTEY/ 8NKP8-VFYFF-22633-RCGBJ-K2FDB	CONVERSÃO DE MULTA/ AUTO DE INFRAÇÃO MEIO AMBIENTE	BOM	PEÇAS DESCRITAS SEPARADAMENTE NA NOTA FISCAL - VERIFICAR/ FAZER REGISTRO DO BEM	FISCALIZAÇÃO AMBIENTAL/ ALINE
CPU SENTEY CORE I7						
ESTAÇÃO DE TRABALHO INTEGRADA SEM GAVETA TIPO L		ROAL LONDON/ GEBB WORK	AQUISIÇÃO MEIO AMBIENTE - GESTÃO 21	BOM	COM GAVETA	FISCALIZAÇÃO AMBIENTAL/ DÉBORA
CADEIRA GIRATÓRIA COM BRAÇO		AMERICAN FER	AQUISIÇÃO MEIO AMBIENTE - GESTÃO 21	BOM		FISCALIZAÇÃO AMBIENTAL/ DÉBORA
LCD MONITOR AOC		AOC/E2270SWN/ FXV18XA004627	CONVERSÃO DE MULTA/ AUTO DE INFRAÇÃO MEIO AMBIENTE	BOM	FAZER REGISTRO DO BEM	FISCALIZAÇÃO AMBIENTAL/ DÉBORA
CPU SENTEY CORE I7		SENTEY/ 6JNDX-P83PH-MGJ7J-RC2TV-VT9TY	CONVERSÃO DE MULTA/ AUTO DE INFRAÇÃO MEIO AMBIENTE	BOM	PEÇAS DESCRITAS SEPARADAMENTE NA NOTA FISCAL - VERIFICAR/ FAZER REGISTRO DO BEM	FISCALIZAÇÃO AMBIENTAL/ DÉBORA
NOB. NHS MINI III 600 VA IBT 7A 90A0006105		NHS	CONVERSÃO DE MULTA/ AUTO DE INFRAÇÃO MEIO AMBIENTE	BOM	FAZER REGISTRO DO BEM	FISCALIZAÇÃO AMBIENTAL/ DÉBORA
ESTAÇÃO DE TRABALHO INTEGRADA SEM GAVETA TIPO L		ROAL LONDON/ GEBB WORK	AQUISIÇÃO MEIO AMBIENTE - GESTÃO 21	BOM	COM GAVETA	FISCALIZAÇÃO AMBIENTAL/ THAYANNE
CADEIRA GIRATÓRIA COM BRAÇO		AMERICAN FER	AQUISIÇÃO MEIO AMBIENTE - GESTÃO 21	BOM		FISCALIZAÇÃO AMBIENTAL/ THAYANNE
LCD MONITOR AOC		AOC/E2270SWN/ FXV18XA005865	CONVERSÃO DE MULTA/ AUTO DE	BOM	FAZER REGISTRO DO BEM	FISCALIZAÇÃO AMBIENTAL/ THAYANNE



Estado do Tocantins
Secretaria Municipal de Planejamento, Habitação, Meio Ambiente, Ciência e Tecnologia.

			INFRAÇÃO MEIO AMBIENTE			
CPU SENTEY CORE 17	SENTEY/ 6VQXN-PP4QP-X6MPD-TDWMV-VT9TY		CONVERSÃO DE MULTA/ AUTO DE INFRAÇÃO MEIO AMBIENTE	BOM	PEÇAS DESCRITAS SEPARADAMENTE NA NOTA FISCAL - VERIFICAR/ FAZER REGISTRO DO BEM	FISCALIZAÇÃO AMBIENTAL/ THAYANNE
NOB. NHS MINI III 600 VA IBT 7A 90A0006105	NHS		CONVERSÃO DE MULTA/ AUTO DE INFRAÇÃO MEIO AMBIENTE	BOM	FAZER REGISTRO DO BEM	FISCALIZAÇÃO AMBIENTAL/ THAYANNE
ESTAÇÃO DE TRABALHO INTEGRADA SEM GAVETA TIPO L	ROAL LONDON/ GEBB WORK		AQUISIÇÃO MEIO AMBIENTE - GESTÃO 21	BOM	COM GAVETA	FISCALIZAÇÃO AMBIENTAL/ NEUSIRVAL
CADEIRA GIRATÓRIA COM BRAÇO	AMERICAN FER		AQUISIÇÃO MEIO AMBIENTE - GESTÃO 21	BOM		FISCALIZAÇÃO AMBIENTAL/ NEUSIRVAL
LCD MONITOR AOC	AOC/E2270SWN/ FXV18XA006066		CONVERSÃO DE MULTA/ AUTO DE INFRAÇÃO MEIO AMBIENTE	BOM	FAZER REGISTRO DO BEM	FISCALIZAÇÃO AMBIENTAL/ NEUSIRVAL
CPU SENTEY CORE 17	SENTEY/ 3H7FD-99NDW-V9B8X-G9QH-X-DYH3B		CONVERSÃO DE MULTA/ AUTO DE INFRAÇÃO MEIO AMBIENTE	BOM	PEÇAS DESCRITAS SEPARADAMENTE NA NOTA FISCAL - VERIFICAR/ FAZER REGISTRO DO BEM	FISCALIZAÇÃO AMBIENTAL/ NEUSIRVAL
NOB. NHS MINI III 600 VA IBT 7A 90A0006105	NHS		CONVERSÃO DE MULTA/ AUTO DE INFRAÇÃO MEIO AMBIENTE	BOM	FAZER REGISTRO DO BEM	FISCALIZAÇÃO AMBIENTAL/ NEUSIRVAL



Estado do Tocantins
Secretaria Municipal de Planejamento, Habitação, Meio Ambiente, Ciência e Tecnologia.

NB DELL 114-3442-A40 15 8GB HD/ITB	DELL INSPIRON 15 SÉRIE 3000/ I15 - 3567 - D30C/ 9SZP9R2/ EXPRESS. SERV COD: 21344059550	CONVERSÃO DE MULTA/ AUTO DE INFRAÇÃO MEIO AMBIENTE	BOM	FAZER REGISTRO DO BEM	FISCALIZAÇÃO AMBIENTAL/ NEUSIRVAL
ESTAÇÃO DE TRABALHO INTEGRADA SEM GAVETA TIPO L	ROAL LONDON/ GEBB WORK	AQUISIÇÃO MEIO AMBIENTE - GESTÃO 21	BOM	COM GAVETA	FISCALIZAÇÃO AMBIENTAL/ RONES
CADEIRA GIRATÓRIA COM BRAÇO	AMERICAN FER	AQUISIÇÃO MEIO AMBIENTE - GESTÃO 21	BOM		FISCALIZAÇÃO AMBIENTAL/ RONES
LCD MONITOR AOC	AOC/E2270SWN/ FXV18XA006583	CONVERSÃO DE MULTA/ AUTO DE INFRAÇÃO MEIO AMBIENTE	BOM	FAZER REGISTRO DO BEM	FISCALIZAÇÃO AMBIENTAL/ RONES
CPU SENTEY CORE I7	SENTEY/ 7KYNX-QYFQ2-4JRB3- WD6K3-WQKTY	CONVERSÃO DE MULTA/ AUTO DE INFRAÇÃO MEIO AMBIENTE	BOM	PEÇAS DESCRITAS SEPARADAMENTE NA NOTA FISCAL - VERIFICAR/ FAZER REGISTRO DO BEM	FISCALIZAÇÃO AMBIENTAL/ RONES
NOB. NHS MINI III 600 VA IBT 7A 90A0006105	NHS	CONVERSÃO DE MULTA/ AUTO DE INFRAÇÃO MEIO AMBIENTE	BOM	FAZER REGISTRO DO BEM	FISCALIZAÇÃO AMBIENTAL/ RONES
ESTAÇÃO DE TRABALHO INTEGRADA SEM GAVETA TIPO L	ROAL LONDON/ GEBB WORK	AQUISIÇÃO MEIO AMBIENTE - GESTÃO 21	BOM	COM GAVETA	FISCALIZAÇÃO AMBIENTAL/ PÂMELA
CADEIRA GIRATÓRIA COM BRAÇO	AMERICAN FER	AQUISIÇÃO MEIO AMBIENTE - GESTÃO 21	BOM		FISCALIZAÇÃO AMBIENTAL/ PÂMELA
LCD MONITOR AOC	AOC/E2270SWN/ FXV18XA005816	CONVERSÃO DE MULTA/ AUTO DE INFRAÇÃO MEIO AMBIENTE	BOM	FAZER REGISTRO DO BEM	FISCALIZAÇÃO AMBIENTAL/ PÂMELA



Estado do Tocantins

Secretaria Municipal de Planejamento, Habitação, Meio Ambiente, Ciência e Tecnologia.

			CONVERSÃO DE MULTA/ AUTO DE INFRAÇÃO MEIO AMBIENTE	BOM	PEÇAS DESCRITAS SEPARADAMENTE NA NOTA FISCAL - VERIFICAR/ FAZER REGISTRO DO BEM	FISCALIZAÇÃO AMBIENTAL/ PÂMELA
CPU SENTEY CORE I7		SENTEY / NHB4P-KR4XM-CXFPK-FKB6V-KHJXG		BOM		
NOB. NHS MINI III 600 VA IBT 7A 90A0006105		NHS	CONVERSÃO DE MULTA/ AUTO DE INFRAÇÃO MEIO AMBIENTE	BOM	FAZER REGISTRO DO BEM	FISCALIZAÇÃO AMBIENTAL/ PÂMELA
MESA RETA MDP 1200MMX600MM		ROAL LONDON/ GEBB WORK	AQUISIÇÃO MEIO AMBIENTE - GESTÃO 21	BOM	COM GAVETA	DIRETORIA DE MEIO AMBIENTE/ LARISSA
CADEIRA GIRATÓRIA COM BRAÇO		AMERICAN FER	AQUISIÇÃO MEIO AMBIENTE - GESTÃO 21	BOM		DIRETORIA DE MEIO AMBIENTE/ LARISSA
COMPUTADOR COMPLETO POSITIVO MASTER		POSITIVO MASTER U950/N. SÉRIE: 1AC31B54P	VERIFICAR ORIGEM	BOM	ETIQUETA ANTIGA/ GESTÃO ANTERIOR	DIRETORIA DE MEIO AMBIENTE/ LARISSA
ESTAÇÃO DE TRABALHO INTEGRADA SEM GAVETA TIPO L		ROAL LONDON/ GEBB WORK	AQUISIÇÃO MEIO AMBIENTE - GESTÃO 21	BOM	COM GAVETA	DIRETORIA DE MEIO AMBIENTE/ EDUARDO
CADEIRA GIRATÓRIA COM BRAÇO		AMERICAN FER	AQUISIÇÃO MEIO AMBIENTE - GESTÃO 21	BOM		DIRETORIA DE MEIO AMBIENTE/ EDUARDO
ESTAÇÃO DE TRABALHO INTEGRADA SEM GAVETA TIPO L		ROAL LONDON/ GEBB WORK	AQUISIÇÃO MEIO AMBIENTE - GESTÃO 21	BOM	COM GAVETA	DIRETORIA DE MEIO AMBIENTE/ PRISCILA
CADEIRA GIRATÓRIA COM BRAÇO		AMERICAN FER	AQUISIÇÃO MEIO AMBIENTE - GESTÃO 21	BOM		DIRETORIA DE MEIO AMBIENTE/ PRISCILA
COMPUTADOR COMPLETO DELL INSPIRON 3277 AIO SERIES		DELL/W19B/ 3277A10	AQUIS. FUNDO MEIO AMBIENTE - GESTÃO 22	BOM		DIRETORIA DE MEIO AMBIENTE/ PRISCILA



Estado do Tocantins
Secretaria Municipal de Planejamento, Habitação, Meio Ambiente, Ciência e Tecnologia.

ESTAÇÃO DE TRABALHO INTEGRADA SEM GAVETA TIPO L	ROAL LONDON/ GEBB WORK	AQUISIÇÃO MEIO AMBIENTE - GESTÃO 21	BOM	COM GAVETA	DIRETORIA DE MEIO AMBIENTE/ WISLANE
POLTRONA GIRATÓRIA ESPALDAR ALTO BRACO INJETADO	AMERICAN FER	AQUISIÇÃO MEIO AMBIENTE - GESTÃO 21	BOM		DIRETORIA DE MEIO AMBIENTE/ WISLANE
NOTEBOOK LENOVO IDEAPAD 110 - 15ISK	LENOVO/ 80UD/ S/N: MP17HLJ5/ MTM: 80UD00M3US/ MO: MPNXB711803P	TI - SETOR DE TECNOLOGIA DA INFORMAÇÃO DO MUNICÍPIO	BOM	TROCA: COMPUTADOR RECEBIDO EM DOAÇÃO PELO MP	DIRETORIA DE MEIO AMBIENTE/ WISLANE
MONITOR		DOAÇÃO MP - INICIO DA GESTÃO PARA MEIO AMBIENTE	VERIFICAR	TROCADO COM A TI PELO NOTEBOOK/ VERIFICAR PATRIMÔNIO NA TI/ VERIFICAR DOCUMENTO DE DOAÇÃO/ FAZER REGISTRO DO BEM	TI/ PREFEITURA
CPU		DOAÇÃO MP - INICIO DA GESTÃO PARA MEIO AMBIENTE	VERIFICAR	TROCADO COM A TI PELO NOTEBOOK/ VERIFICAR PATRIMÔNIO NA TI/ VERIFICAR DOCUMENTO DE DOAÇÃO/ FAZER REGISTRO DO BEM	TI/ PREFEITURA
ARMÁRIO AÇO 02 PTS 04 PRATELEIRAS	W3	AQUISIÇÃO MEIO AMBIENTE - GESTÃO 21	BOM		FISCALIZAÇÃO AMBIENTAL/ USO COMUM
ARMÁRIO AÇO 02 PTS 04 PRATELEIRAS	W3	AQUISIÇÃO MEIO AMBIENTE - GESTÃO 21	BOM		FISCALIZAÇÃO AMBIENTAL/ USO COMUM
ARMÁRIO AÇO 02 PTS 04 PRATELEIRAS	W3	AQUISIÇÃO MEIO AMBIENTE - GESTÃO 21	BOM		FISCALIZAÇÃO AMBIENTAL/ USO COMUM
ESTANTE EM AÇO 06 PRATELEIRAS	W3	AQUISIÇÃO MEIO AMBIENTE - GESTÃO 21	BOM		FISCALIZAÇÃO AMBIENTAL/ USO COMUM



Estado do Tocantins
Secretaria Municipal de Planejamento, Habitação, Meio Ambiente, Ciência e Tecnologia.

ESTANTE EM AÇO 06 PRATEIRAS	W3	AQUISIÇÃO MEIO AMBIENTE - GESTÃO 21	BOM	FISCALIZAÇÃO AMBIENTAL/ USO COMUM
ESTANTE EM AÇO 06 PRATEIRAS	W3	AQUISIÇÃO MEIO AMBIENTE - GESTÃO 21	BOM	FISCALIZAÇÃO AMBIENTAL/ USO COMUM
MESA PARA IMPRESSORA 60X40 CM		VERIFICAR ORIGEM	BOM	FISCALIZAÇÃO AMBIENTAL/ USO COMUM
IMPRESSORA BROTHER DCP2540 DW MULTIFUNCIONAL	BROTHER/ DCP-L2540DW/ U63885-D8N164066	CONVERSÃO DE MULTA/ AUTO DE INFRAÇÃO MEIO AMBIENTE	BOM	FISCALIZAÇÃO AMBIENTAL/ USO COMUM
AR CONDICIONADO TIPO SPLIT 18.000 BTUS	KOMEKO	AQUISIÇÃO MEIO AMBIENTE - GESTÃO 21	BOM	FISCALIZAÇÃO AMBIENTAL/ USO COMUM
AR CONDICIONADO TIPO SPLIT 18.000 BTUS	KOMEKO	AQUISIÇÃO MEIO AMBIENTE - GESTÃO 21	BOM	FISCALIZAÇÃO AMBIENTAL/ USO COMUM
VEÍCULO DE FABRICAÇÃO NACIONAL ZERO QUILOMETRO, TIPO HATCH, 04 PORTAS, COR BRANCA.	VOLKSWAGEN/ GOL 1.0 L MC4/ 2019-2019/ CHASSI:9BWAG45U8KT123958 / PLACA: QKM7928 / RENAVAL: 01188592316	AQUIS. FUNDO MEIO AMBIENTE - GESTÃO 22	ÓTIMO	FISCALIZAÇÃO AMBIENTAL/ USO COMUM
VEÍCULO DE FABRICAÇÃO NACIONAL ZERO QUILOMETRO, TIPO HATCH, 04 PORTAS, COR BRANCA.	VOLKSWAGEN/ GOL 1.0 L MC4/ 2019-2019/	AQUIS. FUNDO MEIO AMBIENTE - GESTÃO 22	ÓTIMO	FISCALIZAÇÃO AMBIENTAL/ USO COMUM



Estado do Tocantins
Secretaria Municipal de Planejamento, Habitação, Meio Ambiente, Ciência e Tecnologia.

	GALPÃO - BEM PÚBLICO	MUNICÍPIO DE PORTO NACIONAL	NÃO VERIFICADO	BEM IMÓVEL: SOB RESPONSABILIDADE DO MEIO AMBIENTE/ TERMO DE PERMISSÃO DE USO DE BEM PÚBLICO PARA ASSOCIAÇÃO DOS CATADORES	LOTE ESPECIAL 2 AUP, QUADRA 22, SETOR JARDIM DOS IPÊS - PORTO NACIONAL - TO.
GALPÃO DA ASSOCIAÇÃO DOS CATADORES DE COLETA SELETIVA DE PORTO NACIONAL					
VEÍCULO DE FABRICAÇÃO NACIONAL USADO, TIPO SEDAN, 04 PORTAS, COR PRATA.	PEUGEOT/ 207 PASSION XS/ 2011-2012/ CHASSI: 936NN6AXCB012213/ PLACA: MWM0712/ RENAVAM: 00395596955	GOVERNO DO ESTADO DO TOCANTINS	REGULAR	AUTORIZAÇÃO PARA CESSÃO DE USO - GOVERNO DO ESTADO DO TOCANTINS	FISCALIZAÇÃO AMBIENTAL/ USO COMUM
VEÍCULO DE FABRICAÇÃO NACIONAL USADO, TIPO SEDAN, 04 PORTAS, COR PRATA.	PEUGEOT/ 207 PASSION XS/ 2011-2012/ CHASSI: 936NN6AXCB013626/ PLACA: MWX1231/ RENAVAM: 00395614686	GOVERNO DO ESTADO DO TOCANTINS	REGULAR	AUTORIZAÇÃO PARA CESSÃO DE USO - GOVERNO DO ESTADO DO TOCANTINS	FISCALIZAÇÃO AMBIENTAL/ USO COMUM
MULTIFUNCIONAL LASER COLORIDA COM DUPLEX AUTOMÁTICO MFC L89000 CDW 33 PPM BROTHER	BROTHER MFCL8900CDW/ U64646-D8J239557	AQUIS. FUNDO MEIO AMBIENTE - GESTÃO 22	BOM		DIRETORIA DE MEIO AMBIENTE/ USO COMUM
ARMÁRIO AÇO 02 PTS 04 PRATELEIRAS	W3	AQUISIÇÃO MEIO AMBIENTE - GESTÃO 21	BOM		DIRETORIA DE MEIO AMBIENTE/ USO COMUM
AR CONDICIONADO TIPO SPLIT 18.000 BTUS	KOMECO	AQUISIÇÃO MEIO AMBIENTE - GESTÃO 21	BOM		DIRETORIA DE MEIO AMBIENTE/ USO COMUM
CADREIRA FIXA SEM BRAÇO, E ENCOSTO TIPO AUXILIAR	AMERICAN FER	AQUISIÇÃO MEIO AMBIENTE - GESTÃO 21	BOM		DIRETORIA DE MEIO AMBIENTE/ USO COMUM
CADREIRA FIXA SEM BRAÇO, E ENCOSTO TIPO AUXILIAR	AMERICAN FER	AQUISIÇÃO MEIO AMBIENTE - GESTÃO 21	BOM		DIRETORIA DE MEIO AMBIENTE/ USO COMUM



Estado do Tocantins
Secretaria Municipal de Planejamento, Habitação, Meio Ambiente, Ciência e Tecnologia.

CADEIRA FIXA SEM BRAÇO, E ENCOSTO TIPO AUXILIAR	AMERICAN FER	AQUISIÇÃO MEIO AMBIENTE - GESTÃO 21	BOM	DIRETORIA DE MEIO AMBIENTE/ USO COMUM
CADEIRA FIXA SEM BRAÇO, E ENCOSTO TIPO AUXILIAR	AMERICAN FER	AQUISIÇÃO MEIO AMBIENTE - GESTÃO 21	BOM	DIRETORIA DE MEIO AMBIENTE/ USO COMUM
ESTAÇÃO DE TRABALHO INTEGRADA SEM GAVETA TIPO L	ROAL LONDON/ GEBB WORK	AQUISIÇÃO MEIO AMBIENTE - GESTÃO 21	BOM	FISCALIZAÇÃO AMBIENTAL - LUZIMANGUES/ LEONARDO
CADEIRA FIXA	FLEXI BASE	VERIFICAR ORIGEM	BOM	FISCALIZAÇÃO AMBIENTAL - LUZIMANGUES/ LEONARDO
MONITOR AOC 21.5 E2280 SWDN 37932/KIT TECL/MOUSE USB C2500 HP4030402901100	LCD MONITOR AOC	CONVERSÃO DE MULTA/ AUTO DE INFRAÇÃO MEIO AMBIENTE	BOM	FISCALIZAÇÃO AMBIENTAL - LUZIMANGUES/ LEONARDO
CPU SENTEY CORE I7	SENTEY	CONVERSÃO DE MULTA/ AUTO DE INFRAÇÃO MEIO AMBIENTE	BOM	FISCALIZAÇÃO AMBIENTAL - LUZIMANGUES/ LEONARDO
NOB. NHS MINI III 600 VA IBT 7A 90A0006105	NHS	CONVERSÃO DE MULTA/ AUTO DE INFRAÇÃO MEIO AMBIENTE	BOM	FISCALIZAÇÃO AMBIENTAL - LUZIMANGUES/ LEONARDO



Estado do Tocantins
Secretaria Municipal de Planejamento, Habitação, Meio Ambiente, Ciência e Tecnologia.

MESA	VERIFICAR ORIGEM	BOM	ETIQUETA ANTIGA/ VERIF. ORIGEM - SUBPREFEITURA LUZIMANGUES/ FAZER TERMO DE CESSÃO	FISCALIZAÇÃO AMBIENTAL - LUZIMANGUES/ AMITAI
CADEIRA GIRATÓRIA COM BRAÇO ENCOSTO SECRETARIA	AMERICAN FER	BOM	AQUISIÇÃO MEIO AMBIENTE - GESTÃO 21	FISCALIZAÇÃO AMBIENTAL - LUZIMANGUES/ AMITAI
MONITOR AOC 21.5 E2280 SWDN 37932/KIT TECL/MOUSE USB C2500 HP4030402901100	LCD MONITOR AOC	BOM	CONVERSÃO DE MULTA/ AUTO DE INFRAÇÃO MEIO AMBIENTE	FISCALIZAÇÃO AMBIENTAL - LUZIMANGUES/ AMITAI
CPU SENTEY CORE I7	SENTEY	BOM	CONVERSÃO DE MULTA/ AUTO DE INFRAÇÃO MEIO AMBIENTE	FISCALIZAÇÃO AMBIENTAL - LUZIMANGUES/ AMITAI
NOB. NHS MINI III 600 VA IBT 7A 90A0006107	NHS	BOM	CONVERSÃO DE MULTA/ AUTO DE INFRAÇÃO MEIO AMBIENTE	FISCALIZAÇÃO AMBIENTAL - LUZIMANGUES/ AMITAI
MESA	LEX 3340 0024	BOM	VERIFICAR ORIGEM	FISCALIZAÇÃO AMBIENTAL - LUZIMANGUES/ USO COMUM
CADEIRA		BOM		FISCALIZAÇÃO AMBIENTAL - LUZIMANGUES/ USO COMUM



Estado do Tocantins
Secretaria Municipal de Planejamento, Habitação, Meio Ambiente, Ciência e Tecnologia.

COMP. COMPLETO SIST. OP. WINDOWS 10 DISCO RIG. 1TB MEMÓRIA RAM 4GB TELA 21,5 LED FULL PROC. COM VEL. 2.7 100-220 BIVOLT	DELL	AQUIS. FUNDO MEIO AMBIENTE - GESTÃO 22	BOM	VERIFICAR NÚMERO DE SÉRIE	FISCALIZAÇÃO AMBIENTAL - LUZIMANGUES/ USO COMUM
ARMÁRIO BAIXO DUAS PORTAS		VERIFICAR ORIGEM	BOM	VERIF. ORIGEM - FAZER TERMO DE CESSÃO	FISCALIZAÇÃO AMBIENTAL - LUZIMANGUES/ USO COMUM
IMPRESSORA BROTHER DCP2540 DW MULTIFUNCIONAL	BROTHER/ DCP-L2540DW/	CONVERSÃO DE MULTA/ AUTO DE INFRAÇÃO MEIO AMBIENTE	BOM	FAZER REGISTRO DO BEM/ VERIFICAR NÚMERO DE SÉRIE	FISCALIZAÇÃO AMBIENTAL - LUZIMANGUES/ USO COMUM
AUTO TRANSFORMADOR 2000V A TRIPOLAR 220-115 V	TRANSFORMER	AQUISIÇÃO SEC. PLANEJAMENTO - GESTÃO 21	BOM	TERMO DE MOVIMENTAÇÃO DE BENS MÓVEIS N° 1/ VERIFICAR TOMBO	FISCALIZAÇÃO AMBIENTAL - LUZIMANGUES/ USO COMUM
MULTIFUNCIONAL ECOSYS	KYOCERA/ LBWA1ZZ1CA/ 03348-16-09076	CONVERSÃO DE MULTA/ AUTO DE INFRAÇÃO MEIO AMBIENTE	BOM	FAZER REGISTRO DO BEM/ VERIFICAR NÚMERO DE SÉRIE	FISCALIZAÇÃO AMBIENTAL - LUZIMANGUES/ USO COMUM
ESTAÇÃO DE TRABALHO INTEGRADA SEM GAVETA TIPO L	ROAL LONDON/ GEBB WORK	AQUISIÇÃO MEIO AMBIENTE - GESTÃO 21	BOM	COM GAVETA	GABINETE/ SECRETÁRIO MUNICIPAL
POLTRONA GIRATÓRIA ESPALDAR ALTO BRACO INJETADO	AMERICAN FER	AQUISIÇÃO MEIO AMBIENTE - GESTÃO 21	BOM		GABINETE/ SECRETÁRIO MUNICIPAL
MESA DE REUNIÃO CIRCULAR 1200X740MM	ROAL LONDON/ GEBB WORK	AQUISIÇÃO MEIO AMBIENTE - GESTÃO 21	BOM	ESTÁ SEM A ETIQUETA	GABINETE/ SECRETÁRIO MUNICIPAL



Estado do Tocantins
Secretaria Municipal de Planejamento, Habitação, Meio Ambiente, Ciência e Tecnologia.

ESTANTE EM AÇO 06 PRATEIRAS	W3	AQUISIÇÃO MEIO AMBIENTE - GESTÃO 21	BOM	GABINETE/ SECRETÁRIO MUNICIPAL
CADEIRA FIXA SEM BRAÇO, E ENCOSTO TIPO AUXILIAR	AMERICAN FER	AQUISIÇÃO MEIO AMBIENTE - GESTÃO 21	BOM	GABINETE/ SECRETÁRIO MUNICIPAL
CADEIRA FIXA SEM BRAÇO, E ENCOSTO TIPO AUXILIAR	AMERICAN FER	AQUISIÇÃO MEIO AMBIENTE - GESTÃO 21	BOM	GABINETE/ SECRETÁRIO MUNICIPAL
CADEIRA FIXA SEM BRAÇO, E ENCOSTO TIPO AUXILIAR	AMERICAN FER	AQUISIÇÃO MEIO AMBIENTE - GESTÃO 21	BOM	GABINETE/ SECRETÁRIO MUNICIPAL
CADEIRA FIXA SEM BRAÇO, E ENCOSTO TIPO AUXILIAR	AMERICAN FER	AQUISIÇÃO MEIO AMBIENTE - GESTÃO 21	BOM	GABINETE/ SECRETÁRIO MUNICIPAL
CADEIRA FIXA SEM BRAÇO, E ENCOSTO TIPO AUXILIAR	AMERICAN FER	AQUISIÇÃO MEIO AMBIENTE - GESTÃO 21	BOM	GABINETE/ SECRETÁRIO MUNICIPAL
CADEIRA FIXA SEM BRAÇO, E ENCOSTO TIPO AUXILIAR	AMERICAN FER	AQUISIÇÃO MEIO AMBIENTE - GESTÃO 21	BOM	GABINETE/ SECRETÁRIO MUNICIPAL
AR CONDICIONADO TIPO SPLIT 18.000 BTUS	KOMEKO	AQUISIÇÃO MEIO AMBIENTE - GESTÃO 21	BOM	GABINETE/ SECRETÁRIO MUNICIPAL
MESA RETA MDP 1200MMX600MM	ROAL LONDON/ GEBB WORK	AQUISIÇÃO MEIO AMBIENTE - GESTÃO 21	BOM	RECEPÇÃO/ LEILA
CADEIRA GIRATÓRIA COM BRAÇO ENCOSTO SECRETARIA	AMERICAN FER	AQUISIÇÃO MEIO AMBIENTE - GESTÃO 21	BOM	RECEPÇÃO/ LEILA
ARMÁRIO AÇO 02 PTS 04 PRATELEIRAS	W3	AQUISIÇÃO MEIO AMBIENTE - GESTÃO 21	BOM	RECEPÇÃO/ LEILA



Estado do Tocantins

Secretaria Municipal de Planejamento, Habitação, Meio Ambiente, Ciência e Tecnologia.

IMPRESSORA BROTHERDCP2540 DW MULT 30 PPM	BROTHER/ U63883- M6N418782	DOAÇÃO MINISTÉRIO PÚBLICO/ M. AMB INÍCIO DA GESTÃO	BOM	FAZER REGISTRO DO BEM/ VERIF. ATA DOAÇÃO MP	RECEPÇÃO/ LEILA		
AR CONDICIONADO TIPO SPLIT 9.000 BTUS MARCA KOMECO	KOMECO	AQUISIÇÃO MEIO AMBIENTE - GESTÃO 21	BOM		RECEPÇÃO/ LEILA		
LONGARINA MÉDIO 03 LUGARES BRAÇO COMPARTILHADO	AMERICAN FER	AQUISIÇÃO MEIO AMBIENTE - GESTÃO 21	BOM		RECEPÇÃO/ LEILA		
ESTAÇÃO DE TRABALHO INTEGRADA SEM GAVETA TIPO L	ROAL LONDON/ GEBB WORK	AQUISIÇÃO MEIO AMBIENTE - GESTÃO 21	BOM	COM GAVETA	ASSESSORIA JURÍDICA - GERÊNCIAS/ EGISLENE		
CADEIRA GIRATÓRIA COM BRAÇO	AMERICAN FER	AQUISIÇÃO MEIO AMBIENTE - GESTÃO 21	BOM		ASSESSORIA JURÍDICA - GERÊNCIAS/ EGISLENE		
CADEIRA GIRATÓRIA COM BRAÇO	AMERICAN FER	AQUISIÇÃO MEIO AMBIENTE - GESTÃO 21	BOM		ASSESSORIA JURÍDICA - GERÊNCIAS/ ALINE		
ESTAÇÃO DE TRABALHO INTEGRADA SEM GAVETA TIPO L	ROAL LONDON/ GEBB WORK	AQUISIÇÃO MEIO AMBIENTE - GESTÃO 21	BOM	COM GAVETA	ASSESSORIA JURÍDICA - GERÊNCIAS/ SAVYA		
CADEIRA GIRATÓRIA COM BRAÇO	AMERICAN FER	AQUISIÇÃO MEIO AMBIENTE - GESTÃO 21	BOM		ASSESSORIA JURÍDICA - GERÊNCIAS/ SAVYA		
COMPUTADOR COMPLETO DELL	DELL/ MODELO:W198/ DPN 67R39	AQUIS. FUNDO MEIO AMBIENTE	BOM		ASSESSORIA JURÍDICA - GERÊNCIAS/ SAVYA		
NOBREAK NHS MINI III	NHS/600 AV/ 256580	CONVERSÃO DE MULTA/ AUTO DE INFRAÇÃO MEIO AMBIENTE	BOM	FAZER REGISTRO DO BEM	ASSESSORIA JURÍDICA - GERÊNCIAS/ SAVYA		



Estado do Tocantins
Secretaria Municipal de Planejamento, Habitação, Meio Ambiente, Ciência e Tecnologia.

MESA RETA MDP 1200X600MM	ROAL LONDON/ GEBB WORK	AQUISIÇÃO MEIO AMBIENTE - GESTÃO 21	BOM	COM GAVETA	ASSESSORIA JURÍDICA - GERÊNCIAS/ CLEIDIANE
CADEIRA FIXA SEM BRAÇO, E ENCOSTO TIPO AUXILIAR	AMERICAN FER	AQUISIÇÃO MEIO AMBIENTE - GESTÃO 21	BOM	ETIQUETA CAIU	ASSESSORIA JURÍDICA - GERÊNCIAS/ CLEIDIANE
IMPRESSORA BROTHERDCP2540 DW MULTIFUNCIONAL	BROTHER/ DCP-L2540DW/ U63885-D8N164255	CONVERSÃO DE MULTA/ AUTO DE INFRAÇÃO MEIO AMBIENTE	BOM	FAZER REGISTRO DO BEM/ FAZER TERMO DE CESSÃO - FMMA	ASSESSORIA JURÍDICA - GERÊNCIAS/ USO COMUM
ARMÁRIO AÇO 02 PTS 04 PRATELEIRAS	W3	AQUISIÇÃO MEIO AMBIENTE - GESTÃO 21	BOM		ASSESSORIA JURÍDICA - GERÊNCIAS/ USO COMUM
ARMÁRIO AÇO 02 PTS 04 PRATELEIRAS	W3	AQUISIÇÃO MEIO AMBIENTE - GESTÃO 21	BOM		ASSESSORIA JURÍDICA - GERÊNCIAS/ USO COMUM
ARMÁRIO AÇO 02 PTS 04 PRATELEIRAS	W3	AQUISIÇÃO MEIO AMBIENTE - GESTÃO 21	BOM		ASSESSORIA JURÍDICA - GERÊNCIAS/ USO COMUM
ESTANTE EM AÇO 06 PRATEIRAS	W3	AQUISIÇÃO MEIO AMBIENTE - GESTÃO 21	BOM		ASSESSORIA JURÍDICA - GERÊNCIAS/ USO COMUM
ESTANTE EM AÇO 06 PRATEIRAS	W3	AQUISIÇÃO MEIO AMBIENTE - GESTÃO 21	BOM		ASSESSORIA JURÍDICA - GERÊNCIAS/ USO COMUM



Estado do Tocantins
Secretaria Municipal de Planejamento, Habitação, Meio Ambiente, Ciência e Tecnologia.

CADEIRA FIXA SEM BRAÇO, E ENCOSTO TIPO AUXILIAR	AMERICAN FER	AQUISIÇÃO MEIO AMBIENTE - GESTÃO 21	BOM	ETIQUETA CAIU	ASSESSORIA JURÍDICA - GERÊNCIAS/ USO COMUM
AR CONDICIONADO TIPO SPLIT 18.000 BTUS	KOMECO	AQUISIÇÃO MEIO AMBIENTE - GESTÃO 21	BOM		ASSESSORIA JURÍDICA - GERÊNCIAS/ USO COMUM
MESA DE REUNIÃO PARA 08 PESSOAS	ROAL LONDON/ GEBB WORK	AQUISIÇÃO MEIO AMBIENTE - GESTÃO 21	BOM		SALA DE REUNIÃO/ USO COMUM
CADEIRA FIXA SEM BRAÇO, E ENCOSTO TIPO AUXILIAR	AMERICAN FER	AQUISIÇÃO MEIO AMBIENTE - GESTÃO 21	BOM		SALA DE REUNIÃO/ USO COMUM
CADEIRA FIXA SEM BRAÇO, E ENCOSTO TIPO AUXILIAR	AMERICAN FER	AQUISIÇÃO MEIO AMBIENTE - GESTÃO 21	BOM		SALA DE REUNIÃO/ USO COMUM
CADEIRA FIXA SEM BRAÇO, E ENCOSTO TIPO AUXILIAR	AMERICAN FER	AQUISIÇÃO MEIO AMBIENTE - GESTÃO 21	BOM		SALA DE REUNIÃO/ USO COMUM
CADEIRA FIXA SEM BRAÇO, E ENCOSTO TIPO AUXILIAR	AMERICAN FER	AQUISIÇÃO MEIO AMBIENTE - GESTÃO 21	BOM		SALA DE REUNIÃO/ USO COMUM
AR CONDICIONADO TIPO SPLIT 18.000 BTUS	KOMECO	AQUISIÇÃO MEIO AMBIENTE - GESTÃO 21	REGULAR	ASSENTO SOLTO	SALA DE REUNIÃO/ USO COMUM
ARMÁRIO DE AÇO (GABINETE) PARA PIA 1.20X0.55	COZIMAX	AQUISIÇÃO MEIO AMBIENTE - GESTÃO 21	BOM		SALA DE REUNIÃO/ USO COMUM
BEBEDOURO INDUSTRIAL CAPACIDADE 100 LITROS	MAX GEL	AQUISIÇÃO MEIO AMBIENTE - GESTÃO 21	BOM		COPA/ BENS DE USO COMUM
ESTANTE EM AÇO 06 PRATEIRAS(198.92.30CM)CHP 26*	W3	AQUISIÇÃO MEIO AMBIENTE - GESTÃO 21	BOM		COPA/ BENS DE USO COMUM
MICROONDAS CAPACIDADE 32 LITROS	PANASONIC	AQUISIÇÃO MEIO AMBIENTE - GESTÃO 21	BOM		COPA/ BENS DE USO COMUM
RACK PARA PATCH PANEL/SWITCH COM 8U-	TIBIX	AQUISIÇÃO MEIO AMBIENTE - GESTÃO 21	BOM	POSSUI 2 ETIQUETAS	COPA/ BENS DE USO COMUM
PATCH PANEL CAT 5 24 PORTAS	TIBIX	AQUISIÇÃO MEIO AMBIENTE - GESTÃO 21	BOM		COPA/ BENS DE USO COMUM



Estado do Tocantins
Secretaria Municipal de Planejamento, Habitação, Meio Ambiente, Ciência e Tecnologia.

PATCH PANEL CAT 5 24 PORTAS	TIBIX	AQUISIÇÃO MEIO AMBIENTE - GESTÃO 21	BOM		COPA/ BENS DE USO COMUM
PATCH PANEL CAT 5 24 PORTAS	TIBIX	AQUISIÇÃO MEIO AMBIENTE - GESTÃO 21	BOM		COPA/ BENS DE USO COMUM
PATCH PANEL CAT 5 24 PORTAS	TIBIX	AQUISIÇÃO MEIO AMBIENTE - GESTÃO 21	BOM		COPA/ BENS DE USO COMUM
PATCH PANEL CAT 5 24 PORTAS	TIBIX	AQUISIÇÃO MEIO AMBIENTE - GESTÃO 21		VERIFICAR LOCALIZAÇÃO NO TI P/ ETIQUETAR	COPA/ BENS DE USO COMUM
PATCH PANEL CAT 5 24 PORTAS	TIBIX	AQUISIÇÃO MEIO AMBIENTE - GESTÃO 21		VERIFICAR LOCALIZAÇÃO NO TI P/ ETIQUETAR	COPA/ BENS DE USO COMUM
PATCH PANEL CAT 5 24 PORTAS	TIBIX	AQUISIÇÃO MEIO AMBIENTE - GESTÃO 21		VERIFICAR LOCALIZAÇÃO NO TI P/ ETIQUETAR	COPA/ BENS DE USO COMUM
PATCH PANEL CAT 5 24 PORTAS	TIBIX	AQUISIÇÃO MEIO AMBIENTE - GESTÃO 21		VERIFICAR LOCALIZAÇÃO NO TI P/ ETIQUETAR	COPA/ BENS DE USO COMUM
SPLIT GREE 2400 GWC 24QE D3DNB 8M	ECO GARDEN/ GREE	CONVERSÃO DE MULTA/ AUTO DE INFRAÇÃO MEIO AMBIENTE	BOM	FAZER REGISTRO DO BEM	AUDITÓRIO/ BENS DE USO COMUM
SPLIT GREE 2400 GWC 24QE D3DNB 8M	ECO GARDEN/ GREE	CONVERSÃO DE MULTA/ AUTO DE INFRAÇÃO MEIO AMBIENTE	BOM	FAZER REGISTRO DO BEM	AUDITÓRIO/ BENS DE USO COMUM
SPLIT GREE 2400 GWC 24QE D3DNB 8M	ECO GARDEN/ GREE	CONVERSÃO DE MULTA/ AUTO DE INFRAÇÃO MEIO AMBIENTE	BOM	FAZER REGISTRO DO BEM	AUDITÓRIO/ BENS DE USO COMUM
SPLIT GREE 2400 GWC 24QE D3DNB 8M	ECO GARDEN/ GREE	CONVERSÃO DE MULTA/ AUTO DE INFRAÇÃO MEIO AMBIENTE	BOM	FAZER REGISTRO DO BEM	AUDITÓRIO/ BENS DE USO COMUM
MESA DE SOM ANALÓGICA, 8 CANAIS COM ENTRADAS BALANCEADAS E XLR DE LINHA P-10	MESA SOUNDVOICE 08 CANAIS (8MN) MS802 EUX/EQ USB	AQUIS. FUNDO MEIO AMBIENTE	BOM	REGISTRO DO BEM DUPLICADO	AUDITÓRIO/ BENS DE USO COMUM



Estado do Tocantins
Secretaria Municipal de Planejamento, Habitação, Meio Ambiente, Ciência e Tecnologia.

PROJETOR MULTIMÍDIA PORTÁTIL. LUMINOSIDADE 3.000 LÚMENS. RESOLUÇÃO SVGA/ XVGA.	PROJETOR NEC NP-VE303 3000 LUMENS SVGA	AQIS. FUNDO MEIO AMBIENTE	BOM	REGISTRO DO BEM DUPLICADO	AUDITÓRIO/ BENS DE USO COMUM
CAIXA AMPLIFICADA	CAIXA AMPLIFICADA NOVIK EVO-350A 15 USB/BLU	AQIS. FUNDO MEIO AMBIENTE	BOM	REGISTRO DO BEM DUPLICADO	AUDITÓRIO/ BENS DE USO COMUM
CAIXA AMPLIFICADA	CAIXA AMPLIFICADA NOVIK EVO-350A 15 USB/BLU	AQIS. FUNDO MEIO AMBIENTE	BOM	REGISTRO DO BEM DUPLICADO	AUDITÓRIO/ BENS DE USO COMUM
CAIXA AMPLIFICADA	CAIXA AMPLIFICADA NOVIK EVO-350A 15 USB/BLU	AQIS. FUNDO MEIO AMBIENTE	BOM	REGISTRO DO BEM DUPLICADO	AUDITÓRIO/ BENS DE USO COMUM
CAIXA AMPLIFICADA	CAIXA AMPLIFICADA NOVIK EVO-350A 15 USB/BLU	AQIS. FUNDO MEIO AMBIENTE	BOM	REGISTRO DO BEM DUPLICADO	AUDITÓRIO/ BENS DE USO COMUM
MICROFONE DINÂMICO UNIDIRECIONAL, PADRÃO POLAR HIPERCARDIOIDE	MICROFONE KADOSH K-96 C/ CHAVE MAGNÉTICA	AQIS. FUNDO MEIO AMBIENTE	BOM	MATERIAL DE CONSUMO	AUDITÓRIO/ BENS DE USO COMUM
MICROFONE DINÂMICO SEM FIO DUPLO DE MÃO, SISTEMA DE TRANSMISSÃO UHF	MICROFONE KADOSH S/ FIO KOSW-402M DUPLO MÃO UHF	AQIS. FUNDO MEIO AMBIENTE	BOM	MATERIAL DE CONSUMO	AUDITÓRIO/ BENS DE USO COMUM
DESCRIÇÃO DO MATERIAL	MARCA/ MODELO/ Nº SÉRIE	ORIGEM/ AQUISIÇÃO	ESTADO DE CONSER VAÇÃO	OBS	LOCAÇÃO/ USUÁRIO
ESTAÇÃO DE TRABALHO INTEGRADA SEM GAVETA TIPO L	ROAL LONDON/ GEBB WORK	AQUISIÇÃO MEIO AMBIENTE - GESTÃO 21	BOM	TERMO DE CESSÃO DE USO	SALA SEC. EXECUTIVO DE INFRAESTRUTURA - WAGNER
DESCRIÇÃO DO BEM	MARCA/ MODELO/ Nº SÉRIE	ORIGEM/ AQUISIÇÃO	ESTADO DE CONSER VAÇÃO	OBS	LOCAÇÃO FÍSICA
PABX 6 TRONCOS E 24 RAMAIS	INTELBRAS/ CENTRAL DIGITAL IMPACTA 40 2/4/ NS: DXEF2200008J9	AQUISIÇÃO MEIO AMBIENTE - GESTÃO 21	BOM	NA CAIXA	ASSESSORIA JURÍDICA/ GERÊNCIAS



Estado do Tocantins
Secretaria Municipal de Planejamento, Habitação, Meio Ambiente, Ciência e Tecnologia.

Quanto a estrutura física de trabalho possuímos 1 (uma) sala para a equipe de fiscalização e licenciamento, 1 (uma) sala para o coordenador/ diretor / secretário executivo e assistente administrativo, 1 (uma) sala para assessoria jurídica, 2 (dois) banheiros, 1 (uma) sala de reuniões, 1 (uma) copa, 1 (um) auditório, todos no prédio do anexo II da prefeitura localizado da Av. Presidente Jhon Kennedy 1553 Setor Aeroporto, além disso temos 1 (uma) sala na Subprefeitura de Luzimangues, localizado na APM 1 e 2 na Rua Porto Nacional no Loteamento Orla Oeste, para a equipe de licenciamento e fiscalização ambiental logo abaixo segue o relatório fotográfico das estruturas físicas da Secretaria Executiva de Meio Ambiente:

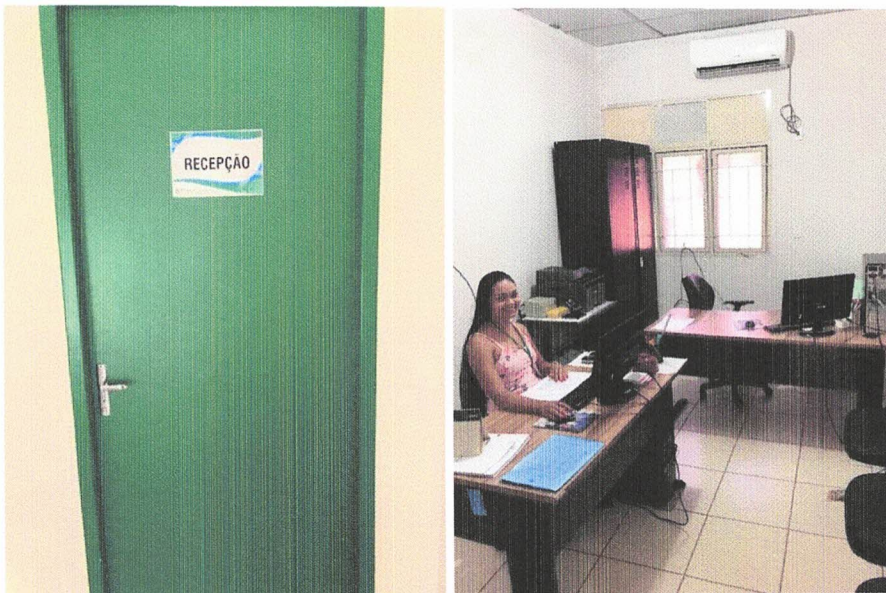



Estado do Tocantins
Secretaria Municipal de Planejamento, Habitação, Meio Ambiente, Ciência e Tecnologia.





Estado do Tocantins
Secretaria Municipal de Planejamento, Habitação, Meio Ambiente, Ciência e Tecnologia.

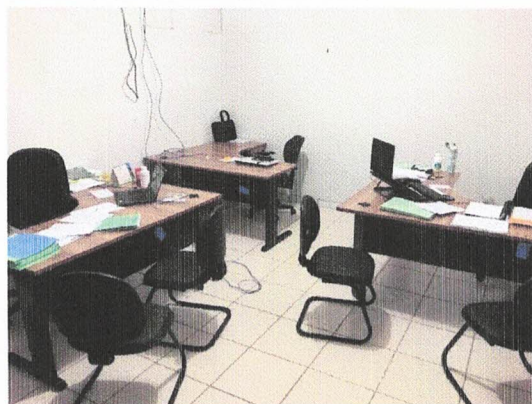

Obs: A necessidade de mais uma sala para análise de processos e fiscalização ambiental em porto nacional é necessário pelo cenário futuro de chamamento de 4 concursados para agente de fiscalização de meio ambiente e 3 analista ambientais (uma analista se apresentou 02/12/2020 por ordem judicial) e se continuar no mesmo prédio é necessário uma higienização na parte superior do prédio para evitar uma proliferação de doenças advindas de fezes de pombos e ratos.

Em relação as **atividades desempenhadas atualmente** a Secretaria Executiva de Meio Ambiente tem o foco no controle, fiscalização e educação ambiental a qual exerce diariamente análises de processos de licenciamento ambiental das atividades com potencial poluidor ou



Estado do Tocantins

Secretaria Municipal de Planejamento, Habitação, Meio Ambiente, Ciência e Tecnologia.

utilizadores de recursos naturais, exercendo o controle, fiscaliza preventivamente e corretivamente possíveis crimes ambientais pelos agentes de fiscalização de meio ambiente e desenvolve projetos diversos com o foco na preservação e conservação de meio ambiente para garantir o que preconiza o Art. 225 da CF/88.

“Art. 225. Todos têm direito ao meio ambiente ecologicamente equilibrado, bem de uso comum do povo e essencial à sadia qualidade de vida, impondo-se ao poder público e à coletividade o dever de defendê-lo e preservá-lo para as presentes e futuras gerações. ”

Vale salientar que no ano de 2020 a Secretaria Executiva de Meio Ambiente e a Secretaria de Infraestrutura consolidaram a parceria onde o meio ambiente adquiriu mudas, saquinhos, adubos, mangueiras, torneiras, dentre outros equipamentos, além de regularizar a outorga d'água, permitindo a arborização e paisagismo em nosso município. Outras parcerias firmadas é com a Associação de Catadores de Porto Nacional, Associação Cãomiando e Procon.

Referente ao **planejamento de ações para o ano de 2021** segue abaixo a tabela

**CRONOGRAMA DAS AÇÕES E PROJETOS DA SECRETARIA
EXECUTIVA DE MEIO AMBIENTE PARA O ANO DE 2021**

Programa: Educação, Gestão e Controle Ambiental		
Objetivo: Desenvolvimento e manutenção de um sistema de informação, através de programa de software de informação e comunicação interna, externa, gestão documental e central de atendimento para atender as necessidades do Município.		
Finalidade: Implantar tecnologia de informação e comunicação (TIC) na administração pública, garantindo a operacionalização da comunicação e dos processos decorrentes em meios virtuais, diminuindo a morosidade e o custo dos processos, decorrente da aplicação de políticas e práticas estratégicas, criando uma cultura de sustentabilidade na administração pública, resultando em demandas por serviços públicos mais eficientes, eficazes e transparentes.		
Projeto/Ação	Data/Previsão	Material/Serviços



Estado do Tocantins
Secretaria Municipal de Planejamento, Habitação, Meio Ambiente, Ciência e Tecnologia.

Implantação do Sistema Eletrônico Municipal	1º semestre de 2021	Contratação do Sistema
---	---------------------	------------------------

Programa: Regularização, Monitoramento e Fiscalização Ambiental

Objetivo: Promover a regularização, o monitoramento e fiscalização ambiental dos empreendimentos novos e dos já instalados e em operação. Aquisição de equipamentos e materiais permanentes para auxílio nas atividades de campo e escritório. Aquisição de materiais de consumo para desenvolvimento das atividades. Participação em eventos e capacitação do corpo técnico.

Finalidade: Promover a regularização, o monitoramento e fiscalização ambiental dos empreendimentos novos e já instalados e em operação

Projeto/Ação	Data/Previsão
Campanhas de Fiscalização e Monitoramento	Durante todo o ano
Licenciamento Ambiental Consorciado	A definir de acordo com andamento das decisões do CI Lago e da disponibilidade da Secretaria
Estudos ambientais dos loteamentos em processo de regularização fundiária	1ºSemestre de 2021

Material/Serviços necessários para execução das atividades:

Ítem	Equipamento	Quantidade	Descrição
1	Botina de segurança	08 pares	Calçado de segurança de uso profissional tipo botina, fechamento em elástico, confeccionado em couro curtido ao cromo, cor preta, palmilha de montagem em não tecido montada pelo sistema strobrel, solado de poliuretano bidensidade injetado diretamente no cabedal, sistema de absorção de energia na região do salto, resistente ao óleo combustível. Botina de Segurança com elástico recoberto, modelo BLATT. Confeccionada em vaqueta hidrofugada curtida ao cromo, com dorso acolchoado. Possui palmilha de montagem em couro montada pelo sistema STROBEL. Solado em poliuretano bidensidade, bicolor, injetado direto ao cabedal. Com biqueira plástica. Possui palmilha de limpeza ½ pala em E.V.A.
2	Capa de chuva	15 unidades	Capa de chuva impermeável em PVC, cor amarela, com capuz, forro de poliéster, mangas longas.



Estado do Tocantins
Secretaria Municipal de Planejamento, Habitação, Meio Ambiente, Ciência e Tecnologia.

			fechamento frontal com botões plásticos de pressão, proteção do tronco e membros superiores do usuário contra umidade proveniente de operações com uso de água.
3	Boné/chapéu	20 unidades	Chapéu Safari bordado com proteção jogá, tecido em algodão, fecho em metal, proteção de nuca não destacável, diâmetro interno aproximado: 20cm, com cordão de ajuste.
4	Luva	15 pares	Luva de raspa de couro, com 15 cm de punho, forro interno de algodão, resistente a agentes abrasivos, escoriantes, cortantes e perfurantes.
5	Luva	15 pares	Luva de segurança de látex, com forro flocado de algodão, punho liso, palma antiderrapante.
6	Máscara	7 Caixas	Máscara com respirador PFF2, com filtro, CA 39236/CA 10578
7	Óculos	15 unidades	Óculos de proteção incolor, em policarbonato, proteção lateral, hastes flexíveis, apoio nasal, antirrisco.
8	Óculos solar	15 unidades	Óculos de proteção, lentes cinzas, em policarbonato, proteção lateral, hastes flexíveis, apoio nasal, antirrisco, com proteção contra raios UVA e UVB.
9	Perneira	10 pares	Perneira de raspa em couro, fechamento com velcro.
10	Protetor Auricular	15 pares	Protetor Auricular de silicone, com cordão, composto de um eixo com 03 (três) flanges, onde a 1ª (primeira), a 2ª (segunda) e a 3ª (terceira) são flanges maciças e cônicas, todas de dimensões variáveis, contendo um orifício no seu interior, protetor tamanho único, moldável a diferentes canais; 15 dB (NRRsf).
11	Protetor solar	3 unidades	Protetor solar com proteção contra os raios UVA e UVB, FPS 50, 1 kg.
12	Câmera Fotográfica digital	02 unidades	CÂMERA FOTOGRÁFICA DIGITAL - CÂMERA FOTOGRÁFICA DIGITAL SUPERZOOM Cor Preta Característica da função fotografia: a) Resolução igual ou acima a 16 Megapixels b) Zoom Ótico entre 63x e 83x c) Controle de exposição múltiplo, incluindo opção de 6 regulagem manual d) Sistema de estabilização de imagens (redução de vibração) para fotografias estáticas e vídeos e) Gravação de filmes em alta resolução (tecnologia FULL HD) f) Lente não intercambiável



Estado do Tocantins

Secretaria Municipal de Planejamento, Habitação, Meio Ambiente, Ciência e Tecnologia.

			Características da câmera: a) Sistema de visualização duplo: um visor eletrônico EVF de alta resolução e um visor tipo tela LCD com ângulo variável b) Alimentação de energia por bateria recarregável c) Slot para cartões de memória compatíveis com o produto especificado no item 2 d) Sistema de compartilhamento para realizar a transferência de imagens coletados para computador por meio de conexão USB e Wi-Fi e) GPS integrado.
13	Bateria recarregável	02 unidade	BATERIA RECARREGÁVEL - BATERIA RECARREGÁVEL original e compatível com O PRODUTO ESPECIFICADO NO ITEM 12
14	Carregador de bateria	02 unidades	CARREGADOR BATERIA - CARREGADOR BATERIA, TIPO PORTÁTIL, VELOCIDADE CARGA LENTA, TENSÃO ALIMENTAÇÃO 110/ 220 V, CAPACIDADE 04 PILHAS/01 BATERIA, CARACTERÍSTICAS ADICIONAIS FUNÇÃO AUTO DESCARGA, APLICAÇÃO CAMERA FOTOGRAFICA DIGITAL PILHAS 2ª. Compatível com O PRODUTO ESPECIFICADO NO ITEM 12 e 13
15	Cartão de memória	02 unidades	MEMÓRIA EM CARTÃO MAGNÉTICO - CARTÃO DE MEMÓRIA DE 64 GB, classe 10 ou superior, compatível com O PRODUTO ESPECIFICADO NO ITEM 12
16	Capa para processo	200 unidades	Capa personalizada para abertura de processos de notificação e de auto de infração.
17	Demais produtos de consumo	A definir	Caneta, pastas, ... A definir

Programa: Fortalecimento da Educação Ambiental

Objetivo: Promoção de eventos ambientais gerais da educação formal e não formal a partir do calendário ambiental de Porto Nacional, inclusive um apoio ao programa meu Bairro Melhor, como forma de consciência de boas práticas sustentáveis, incluindo coleta seletiva, troca solidária, combate a incêndios, queimadas e desastres da natureza através da produção de material gráfico de uso permanente, placas informativas, folders, cartilhas, cartazes, dentre outros, aquisição de equipamentos individuais, uniformes das campanhas, ferramentas, softwares, contratação de serviços de buffet, tendas, materiais, equipamentos, palcos, iluminação e equipamentos áudio visual; locação de maquinários, implantação da agenda 2030, revisão do protocolo do fogo, implantação da



Estado do Tocantins
Secretaria Municipal de Planejamento, Habitação, Meio Ambiente, Ciência e Tecnologia.

A3P nas instituições públicas municipais, manutenção do viveiro de mudas com fornecimento de mudas, embalagens, fertilizantes, adubos e outros.

Finalidade: Promoção da educação ambiental para garantir o uso racional e consciente dos recursos naturais e captar recurso do ICMS Ecológico

Projeto/Ação	Data/Previsão	Material
Revisão do Protocolo do Fogo	3 de março	Banner
Dia Mundial da água	22 de março	Banner, camisetas, canecas, placas educativas em PVC
Ação dia "D", Dia Municipal de Prevenção e Combate as Queimadas	20 de Maio	Banner
Fórum Agenda 2030 (Dia Mundial do Meio Ambiente)	5 de Junho	Banner
A2PN (Agenda Ambiental em Porto Nacional)	Ao longo do ano/ Execução de compra prevista para o 1º semestre.	Adesivos educativos, banner, camisetas, canecas, placas educativas em PVC
Ponto de Entrega Voluntária (PEV)		Banner, confecção dos PEV's
PEV Pneus	Durante todo o ano	
ICMS Ecológico	Até 15 de Marco	
Dia da Água	22 de Março	Banner, saco de lixo, luvas
3º Mérito Ecológico	Maio	Troféu, cheque, banner
3º Prêmio Porto Sustentável	5 de Junho	Banner, cheque, troféu
9º Semana do Meio Ambiente	5 de Junho	Banner
EcoPonto de Óleo nas Escolas		Banner, soda caustica, álcool, óleo de cozinha, balde, funil, bombona,



Estado do Tocantins
Secretaria Municipal de Planejamento, Habitação, Meio Ambiente, Ciência e Tecnologia.

Fórum Lixo e Cidadania	5 de Junho	Banner
Prateleira de Projetos	5 de Junho	Banner
Dia Mundial da Limpeza	Setembro/2021	Banner, faixa, saco de lixo, luvas, placas educativas em zinco, vassoura, rastelo, bigbag, placas educativas em PVC, camisetas
Projeto de Compostagem de Podas e Galhadas		Triturador, motosserra, reviradeira, gancho cortador, rastelo, enxada, foice,
Troca Solidária	A definir quando houver disponibilidade de recurso, ou através de conversão/compensação ambiental.	Elaboração de Projeto contemplando orçamento, equipamento e demais necessidades.
Recuperação da mata ciliar no trecho urbano do córrego São João e das nascentes da Varginha e Pombinha	A definir quando houver disponibilidade de recurso, ou através de conversão/compensação ambiental.	Elaboração de Projeto contemplando orçamento, equipamento e demais necessidades.
Recuperação das áreas de preservação permanente e dos mananciais do município	A definir quando houver disponibilidade de recurso, ou através de conversão/compensação ambiental.	Elaboração de Projeto contemplando orçamento, equipamento e demais necessidades.

Programa: Apoio ao desenvolvimento de planos, projetos e estudos de meio ambiente

Objetivo: Desenvolvimento de planos, projetos, e estudos de meio ambiente que visem o desenvolvimento tecnológico a conservação o uso racional e sustentável dos recursos ambientais principalmente no que diz respeito as áreas protegidas mananciais e unidades de conservação. Elaboração do Projeto Porto Solar, elaboração Plano de Drenagem, plano de manejo da APA do Lago de Palmas, Plano Municipal de Biodiversidade, Plano de Arborização Urbana, revisão dos planos de gerenciamento de resíduos sólidos de água e esgoto e de educação ambiental, consolidação do plano de saneamento, elaboração do plano



Estado do Tocantins
Secretaria Municipal de Planejamento, Habitação, Meio Ambiente, Ciência e Tecnologia.

de desenvolvimento local sustentável, criação da prateleira de projetos ambientais, criação de métodos para compostagem de podas e galhadas, pesquisa para instituição de unidade de conservação e parques ecológicos, criação e revisão das leis ambientais, construção da sede a APA do Lago de Palmas e capacitação do corpo técnico.

Finalidade: Desenvolver planos, projetos, e estudos de meio ambiente que visem o desenvolvimento tecnológico, a conservação o uso racional e sustentável dos recursos ambientais.

Projeto/Ação	Data/Previsão	Material
Revisão do Plano Municipal de Educação Ambiental (PMEA)	A definir quando houver disponibilidade de recurso, ou através de conversão/compensação ambiental.	Elaboração de Projeto contemplando orçamento, equipamento e demais necessidades.
Revisão do Plano de Gerenciamento Integrado de Resíduos Sólidos Urbanos	A definir quando houver disponibilidade de recurso, ou através de conversão/compensação ambiental.	Elaboração de Projeto contemplando orçamento, equipamento e demais necessidades.
Plano Local de Desenvolvimento Sustentável	A definir quando houver disponibilidade de recurso, ou através de conversão/compensação ambiental.	Elaboração de Projeto contemplando orçamento, equipamento e demais necessidades.
Plano de Drenagem	A definir quando houver disponibilidade de recurso, ou através de conversão/compensação ambiental.	Elaboração de Projeto contemplando orçamento, equipamento e demais necessidades.
Plano Municipal de Biodiversidade	A definir quando houver disponibilidade de recurso, ou através de	Elaboração de Projeto contemplando orçamento, equipamento e demais necessidades.



Estado do Tocantins
Secretaria Municipal de Planejamento, Habitação, Meio Ambiente, Ciência e Tecnologia.

	conversão/compensação ambiental.	
Plano de Arborização Urbana	A definir quando houver disponibilidade de recurso, ou através de conversão/compensação ambiental.	Elaboração de Projeto contemplando orçamento, equipamento e demais necessidades.
Plano de Desenvolvimento Sustentável	A definir quando houver disponibilidade de recurso, ou através de conversão/compensação ambiental.	Elaboração de Projeto contemplando orçamento, equipamento e demais necessidades.
Plano de encerramento do lixão	A definir quando houver disponibilidade de recurso, ou através de conversão/compensação ambiental.	Elaboração de Projeto contemplando orçamento, equipamento e demais necessidades.
Criação de Unidades de Conservação e Parques Ecológicos	A definir quando houver disponibilidade de recurso, ou através de conversão/compensação ambiental.	Elaboração de Projeto contemplando orçamento, equipamento e demais necessidades.
Construção do Ponto de Entrega e Armazenamento de Resíduos de Vidros	A definir quando houver disponibilidade de recurso, ou através de conversão/compensação ambiental.	Elaboração de Projeto contemplando orçamento, equipamento e demais necessidades.
Construção da Sede da APA do Lago de Palmas	A definir quando houver disponibilidade de recurso, ou através de conversão/compensação ambiental.	Elaboração de Projeto contemplando orçamento, equipamento e demais necessidades.



Estado do Tocantins
Secretaria Municipal de Planejamento, Habitação, Meio Ambiente, Ciência e Tecnologia.

Programa Porto Solar	A definir quando houver disponibilidade de recurso, ou através de conversão/compensação ambiental.	Elaboração de Projeto contemplando orçamento, equipamento e demais necessidades.
Decreto alteração de horários da fiscalização/escala	A definir quando houver disponibilidade de recurso, ou através de conversão/compensação ambiental.	Elaboração de Projeto contemplando orçamento, equipamento e demais necessidades.
Renovação das leis e decretos ambientais e tributários	A definir quando houver disponibilidade de recurso, ou através de conversão/compensação ambiental.	Elaboração de Projeto contemplando orçamento, equipamento e demais necessidades.
Lei de compensação ambiental	Fevereiro 2021	

Programa: Manutenção dos Recursos Humanos dos Técnicos Ambientais

Objetivo: Despesas com a remuneração de pessoal técnicos do meio ambiente do município em cargos sociais bem como pagamento de bonificação por mérito aos servidores ambientais.

Finalidade: Manter os recursos humanos necessários ao funcionamento da administração pública.

Projeto/Ação	Data/Previsão
Capacitação Mapbioma	
Capacitação e uniformização dos procedimentos de licenciamento ambiental e fiscalização	1º semestre 2020 ou quando ou novos servidores iniciarem as atividades
Produtividade equipe	1º Semestre 2020

Material/Serviços necessários para execução das atividades:

Ítem	Equipamento	Quantidade	Descrição
01	Treinamentos	03 unidades	01 treinamento para especialização da equipe de fiscalização ambiental;



Estado do Tocantins
Secretaria Municipal de Planejamento, Habitação, Meio Ambiente, Ciência e Tecnologia.

			01 treinamento para a equipe de analistas ambientais voltado para a análise de processos de licenciamento ambiental. 01 treinamento para a equipe administrativa em gestão ambiental
02	Demais Treinamentos, workshops, ...	Variado	Demais treinamentos, workshops e reuniões técnicas que surgirem ao longo do ano de acordo com a demanda que ainda não estão previstas
03	Diárias	Variado	Diárias para os servidores para execução das atividades em diferentes municípios.

Referente a licitações em vigência a SEMA possui somente um único processo em andamento referente ao sistema eletrônico municipal que já foi licitado através de pregão eletrônico, o número do processo em questão é o 2019024864 - *SOLICITAÇÃO PARA LOCAÇÃO DE SISTEMA SOFTWARE DE INFORMAÇÃO E COMUNICAÇÃO INTEGRADA PARA COMUNICAÇÃO INTERNA, EXTERNA, GESTÃO DOCUMENTAL E CENTRAL DE ATENDIMENTO.*

Servidores da Secretaria Executiva de Meio Ambiente – SEMA hoje tem representatividade em diversas entidades de controle tais como:

Entidade	Nome	Cargo
Conselho Estadual de Meio Ambiente - COEMA	Eduardo Benvindo da Cunha	Conselheiro Suplente representando a Associação Tocantinenses de Municípios
Conselho Estadual de Meio Ambiente - COEMA	Savya Emmanuelle	Representante da câmara técnica de assuntos jurídicos do COEMA representando a ATM
Conselho Estadual de Meio Ambiente - COEMA	Eduardo Benvindo da Cunha	Representante da câmara técnica permanente de ICMS Ecológico do COEMA representando a ATM



Estado do Tocantins

Secretaria Municipal de Planejamento, Habitação, Meio Ambiente, Ciência e Tecnologia.

Comitê de Bacia Hidrográfica do Lago de Palmas - CBHLP	Eduardo Benvindo da Cunha	Presidente do CBHLP
Conselho Estadual de Recursos Hídricos - CERH	Eduardo Benvindo da Cunha	Conselheiro Suplente representando o CBHLP
Conselho Estadual de Recursos Hídricos - CERH	Eduardo Benvindo da Cunha	Câmara Técnica de água subterrânea representando o CBHLP
Associação Nacional de Órgão Municipais de Meio Ambiente - ANAMMA	Eduardo Benvindo da Cunha	Diretor Nacional do Bioma Cerrado
Associação Nacional de Órgão Municipais de Meio Ambiente - ANAMMA	Eduardo Benvindo da Cunha	Conselheiro Fiscal Suplente

Conforme solicitado estão elencados acima as informações primordiais para que não haja descontinuidade das ações realizadas pela Secretaria Executiva de Meio Ambiente.

Sendo só para o momento, renovamos nossos votos de elevada estima e distinta consideração.

Atenciosamente,

Eduardo Benvindo da Cunha
Sec Executiva de Meio Ambiente
Matricula 14106

Eduardo Benvindo da Cunha
Secretário Executivo de Meio Ambiente

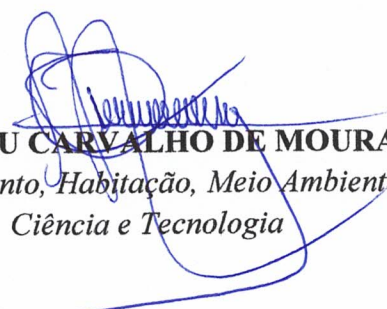
DIRCEU CARVALHO DE MOURA
*Secretário Municipal de Planejamento, Habitação, Meio Ambiente, Regularização Fundiária,
Ciência e Tecnologia*