



ESTADO DO TOCANTINS
PREFEITURA MUNICIPAL DE PORTO NACIONAL
SECRETARIA MUNICIPAL DE SAÚDE

VIGILÂNCIA EM SAÚDE AMBIENTAL

A Vigilância em Saúde Ambiental é um conjunto de ações que proporciona o conhecimento e a detecção de qualquer mudança nos fatores determinantes e condicionantes do meio ambiente que interferem na saúde humana, com a finalidade de identificar as medidas de prevenção e controle dos fatores de risco ambientais relacionados às doenças ou outros agravos à saúde.

Sua atuação, em todos os níveis de governo, requer articulação constante com os diferentes atores institucionais públicos, privados e com a comunidade, para que as ações integradas sejam implementadas de forma eficiente, a fim de assegurar que os setores assumam suas responsabilidades de atuar sobre os problemas de saúde e de ambiente em suas respectivas áreas.

A Vigilância Ambiental- VA, está localizada na Av. Presidente Kennedy S/N, Setor Centro, no Anexo I, na Diretoria de Vigilância em Saúde, Porto Nacional - TO. Telefone: 3363-5714.

A Técnica que responde pelo setor é a Coordenadora Amanda Cordeiro da Silva, responsável pelas atividades relacionadas no âmbito da área ambiental de uma maneira geral, organizar as equipes, elaboração de projetos, analisar, adotar e recomendar medidas para prevenir o agravo e o surgimento de doenças desenvolvidas no âmbito ambiental, avaliação da execução das metas e atribuições administrativas.

OBJETIVOS

- Produzir, integrar, processar e interpretar informações, visando a disponibilizar ao SUS instrumentos para o planejamento e execução de ações relativas às atividades de promoção da saúde e de prevenção e controle de doenças relacionadas ao meio ambiente;
- Estabelecer os principais parâmetros, atribuições, procedimentos e ações relacionadas à vigilância ambiental em saúde nas diversas instâncias de competência;

- Identificar os riscos e divulgar as informações referentes aos fatores ambientais condicionantes e determinantes das doenças e outros agravos à saúde;
- Intervir com ações diretas de responsabilidade do setor ou demandando para outros setores, com vistas a eliminar os principais fatores ambientais de riscos à saúde humana;
- Promover, junto aos órgãos afins ações de proteção da saúde humana relacionadas ao controle e recuperação do meio ambiente; e
- Conhecer e estimular a interação entre saúde, meio ambiente e desenvolvimento, visando ao fortalecimento da participação da população na promoção da saúde e qualidade de vida.

MISSÃO: disponibilizar informações sobre os agravos e riscos à saúde, assim como sobre seus fatores condicionantes e determinantes, promovendo a adoção de medidas eficazes e efetivas para a melhoria da qualidade de vida da população.

VISÃO: ser um centro de excelência em vigilância em saúde.

VALORES: compromisso com o SUS, imagem institucional, gestão com qualidade, excelência técnica, humanização das relações de trabalho, ética, transparência, interdisciplinaridade e intersetorialidade.

FOTOS EQUIPES





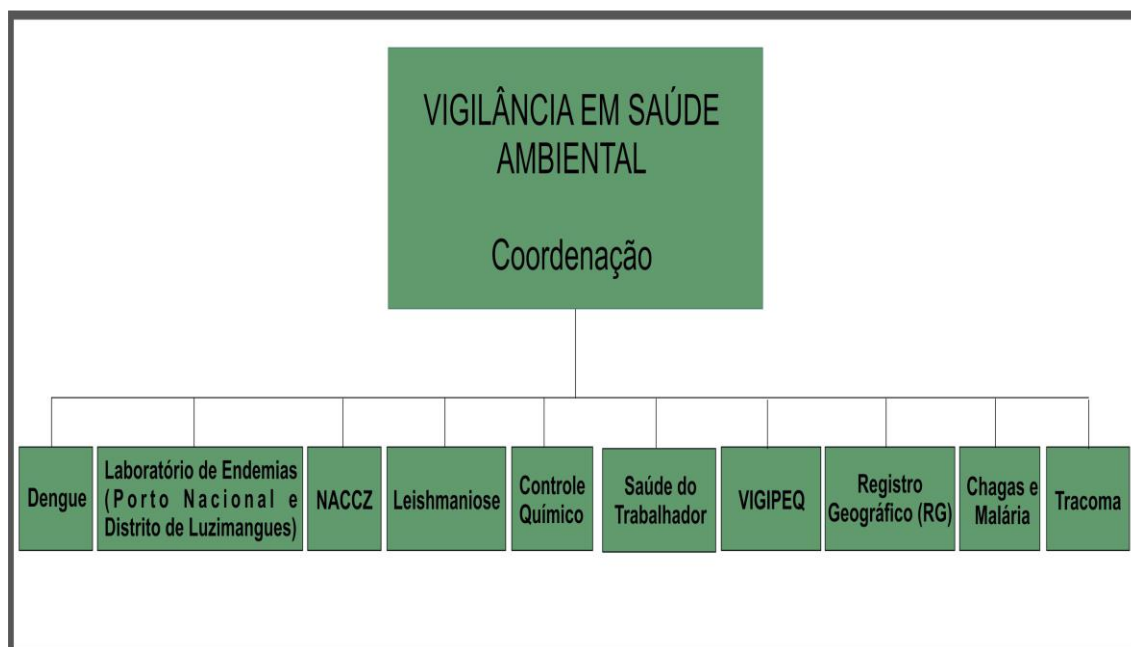

INDICADORES

DENGUE

INDICADOR: Número de ciclos que atingiram mínimo de 80% de cobertura de imóveis visitados para controle vetorial da dengue.

OBJETIVO: Evidenciar o conjunto de imóveis localizados em áreas infestadas pelo vetor e o quantitativo que realmente foi visitado pelos agentes de controle de endemias, preferencialmente em articulação com os agentes comunitários de saúde, em cada ciclo (Desenvolvimento das ações de prevenção, combate e controle das endemias e reduzir a incidência de casos de FA, Dengue, Zika e Chikungunya no município Porto Nacional TO).

METAS: Realizar 06 ciclos para controle vetorial da dengue e atingir no mínimo 80% de cobertura de imóveis visitados.

AÇÕES: Realizar visitas/ano a cada imóvel cadastrado no FORMSUS com a categoria PE, LIRA (levantamento de índice rápido), realizar 03 levantamentos por ano. Atender 100% da demanda das notificações de dengue, tratar os depósitos com larvas de mosquitos, realizar supervisão, reunião para avaliação e socialização das atividades realizadas, palestras educativas.

ÁREA	EQUIPE	ATRIBUIÇÃO
DENGUE	Edson Ribeiro Vilarinho Jaques Cruz Santos Supervisão Geral	Supervisão das áreas, reunião, monitoramento dos indicadores, programação das atividades.
	Alcilene Rabelo da Silva Marcia Borges de Oliveira Maria Madalena Andrade Aires Silvania Nascimento Guimarães Supervisão Dengue	
	Adão Alves da Silva	Realizar visitas nas residências urbanas para controle das arboviroses, visitas nos PEs, LIRA, LI +T, educação e saúde.
	Adeilson Matos de Carvalho	
	Aldiva Barbosa Pereira	
	Alex Silveira Alencar	
	Daiane Araújo Machado	
	Dayllane Pereira Barros	
	Deiziane Ribeiro Viana	
	Edijane Ferreira da Cunha	
	Elias Rodrigues de Souza	
	Hélica Ribeiro Gomes	
	Jairo Batista dos Santos	
	Jovecy Guedes Ferreira Junior	
Katielly Silvério Afonso		
Luana Moraes de Figueiredo		

DENGUE	Nelice Andrade de Souza	
	Rosirene da Silva Alves	
	Secundo Rodrigues Cavalheiro	
	Uélio Fonseca de Souza	
	Valéria de Sousa Lira Nardes	
	Vilmon Fernandes Fontoura	
	Vitória Pereira Rodrigues dos Santos Reis	
	Gabriel Almeida Malta	
	Karen Josi Erika Cardoso de O.	
	Luziene Alves Quixaba	
	Marcela Dias Negre	
	Manoel Filho B. Soares	
	Sabino Gomes da Silva Neto	
Zenilde Carreiro de Carvalho Saúde do Trabalhador	Ações voltadas a saúde do trabalhador.	

MALÁRIA

INDICADOR: Incidência Parasitária Anual (IPA) de Malária.

OBJETIVO: Desenvolvimento das ações de prevenção, combate e controle das endemias e prevenir o agravo em decorrência da presença do vetor da Malária na zona urbana e rural de Porto Nacional TO.

METAS: Manter baixo a incidência parasitária anual.

AÇÕES: Realizar busca ativa, realizar coleta de sangue em pacientes suspeitos, busca passiva, coleta de sangue em pacientes suspeitos através da demanda espontânea, orientar e encaminhar às Unidades de Saúde. Realizar controle químico de poder residual em todos os imóveis da localidade positiva, atendendo a orientação de manual de normas técnicas.

CHAGAS:

INDICADOR: Número de vetores positivos encontrados.

OBJETIVO: Desenvolvimento das ações de prevenção, combate e controle das endemias e prevenir a ocorrência do agravo com o surgimento do vetor da doença de Chagas na zona urbana e rural Porto Nacional TO.

METAS: Manter 100 % das ações de controle e vigilância ao vetor da Doença de Chagas conforme Pactuação SMS/SESAU.

AÇÕES: Realizar captura de triatomíneo (Barbeiro) no intra e Peri domicilio conforme Pactuação entre SMS/SESAU/MS, borrifar as unidades domiciliares com inseticida de poder residual onde forem encontrados ninfas, triatomíneos infectados e das espécies colonizadoras. Realizar exames de Identificação dos Triatomíneos capturados e

parasitológicos. Realizar acompanhamento nos imóveis programados e, orientação sobre o programa.

ÁREA	EQUIPE	ATRIBUIÇÃO
RG CHAGAS MALÁRIA	Amilton Ribeiro Cunha	Atualizar áreas urbana e rural, realizar captura de (triatomíneo) barbeiro, realizar acompanhamento nos imóveis programados.
	Carlos José Francisco da Cruz	
	Rangel Pereira Ribeiro	

RG

INDICADOR: Número de localidades reconhecidas geograficamente

OBJETIVO: Desenvolver ações integradas que busquem o reconhecimento geográfico de todas as localidades urbanas e rurais do município de Porto Nacional TO pelo RG.

METAS: Reconhecer geograficamente 100% das localidades urbanas e rurais do município de Porto Nacional TO.

AÇÕES: Inclusão das localidades novas da área urbana e rural, referenciar as localidades.

TRACOMA

INDICADOR: Número de casos confirmados.

OBJETIVO: Desenvolvimento das ações de prevenção, combate e controle das endemias, prevenir e controlar os casos de Tracoma na população de Porto Nacional TO.

METAS: Realizar exame ocular em alunos do 1º ao 5º ano e Tratar 100 % dos casos positivos de Tracoma.

AÇÕES: Realizar exames em escolares de 1º ao 5º ano do ensino Público em dois ciclos de atividades, conforme Pactuação SEMUS/ SESAU e MS. Realizar Tratamento e controle dos casos positivos de Tracoma e dos comunicantes. Planejar e monitorar as ações. Informar, Orientar e conscientizar sobre o agravo.

ÁREA	EQUIPE	ATRIBUIÇÃO
TRACOMA	Airton Cezar Azevedo de Souza	Realizar exames em escolas de 1º ao 5º ano do ensino Público em dois ciclos de atividades.

VIGIPEQ

INDICADOR: Número de pessoas expostas

OBJETIVO: Desenvolver ações integradas de vigilância em saúde visando adotar medidas de prevenção, promoção e atenção integral à saúde de populações expostas a contaminantes químicos no município de Porto Nacional TO.

METAS: Visitar e monitorar 100% dos locais de armazenamento, aplicação e distribuição de contaminantes químicos.

AÇÕES: Visitas aos locais de revenda, vigilância e fiscalização: empresas rurais onde são utilizados os agroquímicos, locais de descarte de embalagens, locais que utilizam quaisquer tipos de contaminantes químicos, ambientes de trabalhos.

ÁREA	EQUIPE	ATRIBUIÇÃO
VIGIPEQ	Ana Karla Mendes Barros	Visitas aos locais de revenda, vigilância e fiscalização.

LABORATÓRIO

INDICADOR: Número de exames realizados.

OBJETIVO: Realização de atividades endêmicas e entomológicas, bem como ações de prevenção, combate e controle das endemias da população urbana e rural de Porto Nacional TO.

METAS: Realização de exames de acordo com a demanda oriunda da comunidade de Porto Nacional TO.

AÇÕES: Realização de atividades endêmicas e entomológicas, bem como ações de prevenção, combate e controle das endemias da população urbana e rural, acompanhamento de LVC, realizar Teste Rápido de Malária, LVC, LVH, Zika, Chikungunya e Dengue, notificar, realizar o Teste rápido e encaminhar o material sorológico para o LACEN (laboratório central) para realização do exame de Leishmaniose Visceral humano e canino. Realizar pesquisa de Trypanosoma Cruzi no Triatomíneo, Realizar pesquisa de Trypanosoma Cruzi em humanos.

ÁREA	EQUIPE	ATRIBUIÇÃO
LABORATÓRIO ENDEMIAS PORTO NACIONAL	Rafael Paz Gonçalves Gerente de Laboratório	Supervisão, análise e realização técnicas de flebotomíno, larvas, vetores.
	Priscila Barros de Souza Lima Biomédica	Análise clínica, responsável técnica do Laboratório.
	Neidiane Pereira Barbosa ACE	Análise, realização técnica de flebotomíno, larvas, vetores,
	Vanilcia Clementina de Oliveira Marto	

DISTRITO LUZIMANGUES		processamento de amostras.
	Evaldo Pereira	Teste rápido canino.
	Ledes Ernesto de Souza	
	Vivian Cristina Araújo Borges Técnica de Enfermagem	Coleta de sangue, coleta de amostra para exames.

LEISHMANIOSE

INDICADOR: Número de casos humanos confirmados.

OBJETIVO: Desenvolvimento das ações de prevenção, combate e controle das endemias e controlar o vetor e o reservatório da Leishmaniose Visceral na zona urbana e rural de Porto Nacional TO.

METAS: Realizar 100% das ações conforme Pactuação entre SMS/SESAU/MS.

AÇÕES: Realizar coleta de sangue da população canina do município, conforme pactuado com SESAU, inquérito censitário e canino, realizar supervisão, atividades de educação e saúde, vacinar a população canina e felina. Realizar o encoleiramento de cães em áreas contempladas para diminuição dos números de casos de Leishmaniose (Projeto financiado pelo MS).

NACCZ

INDICADOR: Atividades Executadas.

OBJETIVO: Desenvolver as atividades e ações de realização pelo NACCZ, visando o cumprimento das legislações vigentes.

METAS: Realização de atividades e ações visando o cumprimento das legislações e atendimento a comunidade.

AÇÕES: Coleta de Material Biológico – Raiva, realizar coleta de material biológico para diagnóstico da raiva canina, felina e em primatas não humanos, realizar a eutanásia de animais conforme preconizado na legislação vigente, coleta de Material Biológico – LVC, realizar vacinação antirrábica em cães e gatos. Realizar a eutanásia de animais conforme preconizado na legislação vigente. Coleta de material biológico para diagnóstico da Febre Amarela em primatas não humanos.

ÁREA	EQUIPE	ATRIBUIÇÃO
NACCZ	Luana Ribeiro Alves Gerente Técnica	Responsável técnica, realização de eutanásia, coleta de material biológico.
	Jackeline Silva Ribeiro Supervisora Geral	Supervisionar equipe.
	Zizélia Coelho Soares ASG	Serviços Gerais.
	Adão Gonçalves Rodrigues	Serviços Gerais.

	Elton Cleiton Pereira Souza	Coletar amostras canina, e realizar vacinação.
	Gildemar Batista Gomes	
	Hugo César Martins Freire	
	Jhemerson Silva Lima	
	José Manduca Aires Filho	
	Evaldo Pereira	
	Ledes Ernesto de Souza	
	Emival Lopes Dias	
EUTANÁSIA	João Henrique C. Aguiar	Realizar a eutanásia de animais conforme preconizado na legislação vigente.
	Antuérpio Apolinário	
	Jaymerson Bonfim Ribeiro da Rocha	
	Walter Ribeiro de Almeida	

CONTROLE QUÍMICO:

ÁREA	EQUIPE	ATRIBUIÇÃO
CONTROLE QUÍMICO	José Carlos Moura de Oliveira	Borrifar conforme recebimento de notificações.
	Wander Miranda Neres	

RELATÓRIO FOTOGRAFICO

CCZ





LABORATÓRIO



SUPERVISÃO DE GUE E RECONHECIMENTO GEOGRAFICO

